

# JUKI

Flat Bed, Interlock Stitch Industrial Sewing Machine

超高速箱型飾り縫ミシン(補助天秤付)

<b>MF-860</b>	-EDM	2-needle, 3-thread Bottom Covering Stitches
	-EEM	2本針3本糸片面飾り
<b>MF-870</b>	-GDM	3-needle, 4-thread Bottom Covering Stitches
	-GEM	3本針4本糸片面飾り
<b>MF-880</b>	-EDM	2-needle, 4-thread Top and Bottom Covering
	-EEM	2本針4本糸両面飾り
<b>MF-890</b>	-GDM	3-needle, 5-thread Top and Bottom Covering
	-GEM	3本針5本糸両面飾り

## PARTS LIST

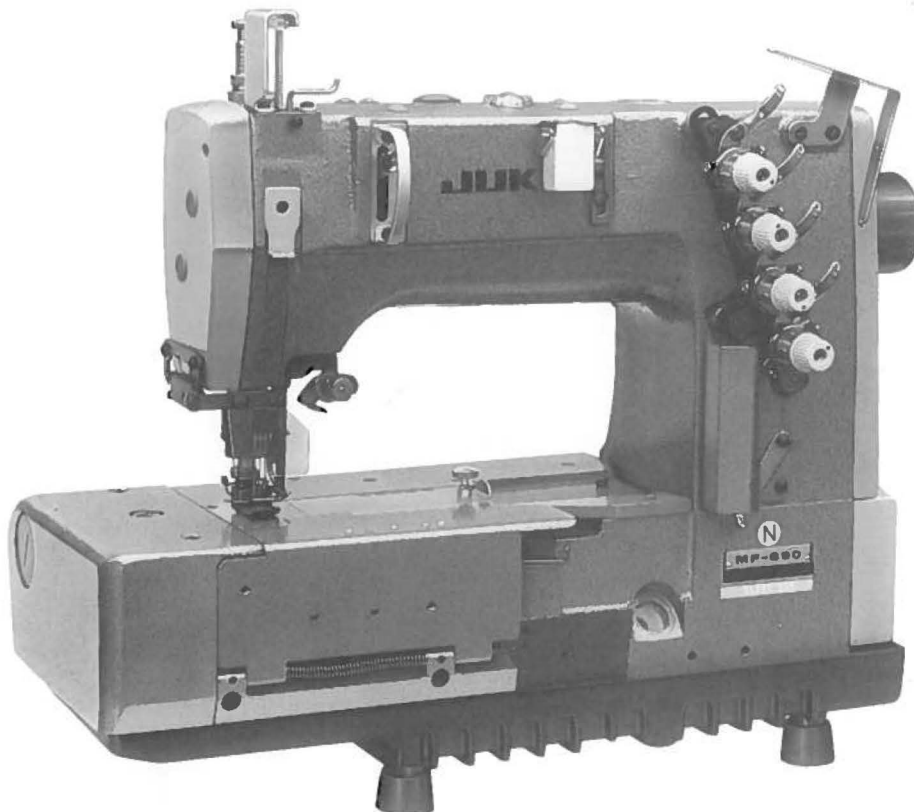

**BE860TOPJA**  
**No.0090-07**



# HOW TO MAKE USE OF THIS PARTS LIST

## パーツリストの見方

1. The part numbers of parts shown in the figure indicate the corresponding numbers (Ref. No.) shown by the Index.  
図に示された部品の品番は、図にふられているNo (Ref No)に対応するインデックスによって、その品番がわかります。

### 2. Explanation of codes 記号の説明

#### 1) Codes on the "Note" column "注記"欄の記号

- ① ☆..... means this part is changed from the previous parts list.  
前回のパーツリストに対して今回変更された部品を意味します。
- ② #01..... refer to the "Note" explanation at bottom of page.  
#01 ページ下の "注記" の説明を参照して下さい。

#### 2) Codes on the "E.C. (Engineering change)" column "変更年月"欄の記号

- ① A.10/83.... Added from October, 1983  
1983年10月より追加された。
- ② D.10/83.... Obsoleted from October, 1983  
1983年10月より削除された。

#### ③ When previous parts (Obsoleted part) and new parts (Added parts) are not interchangeable with each other: 部品の互換性がない変更の場合

In this case, even obsoleted part (D.) can be ordered with the obsoleted part number, so select the parts with changed dates and place your orders.  
この場合は削除(D)された品番でもご注文できますから、変更年月により、いずれかの部品を選択してご注文下さい。

Example (例)

Ref. No.	Note 注記	Part No. 品番	Description	E.C. 変更年月	品名	Amt. Req. 数量
1	☆	B1401-100-000	Needle bar	D.10/83	ハリホー	-
1-1	☆	B1401-100-000-A	Needle bar	A.10/83	ハリホー	1
2	☆	B1105-200-000	Frame cover	D.10/83	<b>B1105-300-000</b>	-
	☆	<b>B1105-300-000</b>	Frame cover	A.10/83	フレームカバー	1

#### ④ In case when previous parts and new part are interchangeable with each other: 部品の互換性がある場合の変更

In this case the new part number is replaced on the "品名 (Japanese)" column of the previous parts, so please order by the new part number.  
この場合は、旧部品の和文品名欄にそれにかわる新しい品番が記入してありますので、新しい品番でご注文下さい。

#### ⑤ C.10/83

1	☆	<b>B1105-500-000</b>	Frame cover	C.10/83	<del>B1105-600-000</del>	1
		<u>Correct No.</u> 正しい品番			<u>Wrong No.</u> 誤り品番	

Please order by the correct part number.  
正しい品番でご注文下さい。

#### ⑥ M.10/83 .... The amount required is changed from October, 1983

The new amount required is shown in the "Amt. Req." column.  
1983年10月より数量が変更になった。この場合数量欄には新しい数量が表示してあります。

### 3) Codes on the "Amt. Req." column "数量"欄の記号

- ① 2 ..... Indicates amount required is 2.  
数量、2個を表わします。
- ② 2.0 ..... Indicates length in meters. (unit is meter)  
長さ、2メートルを表わします。(単位はメートルです)
- ③ - ..... Indicates parts obsoleted from the parts list.  
このパーツリストから削除された部品です。
- ④ (1)..... Indicates sub parts which construct the assembly part.  
Assembly part is shown as "asm." and クミ in Japanese, in the "Description" column.  
組部品を構成している子部品を表わします。組部品は品名欄に英文で "asm." 和文でクミと表示してあります。

### When Ordering The Spare Parts:

In order to ensure that we deliver the correct parts to you, please clearly state when ordering the corresponding PART NUMBER (ex. B1109-012-A00) and also the PARTS LIST NUMBER (ex. 0010-01, given at the top right of the cover) or the MACHINE SERIAL NUMBER, because there are some parts which have been changed.

### 補用部品注文の際のご注意

このパーツリストに記載されている補用部品をご注文の際は、部品の番号(例えば、B1109-012-A00)でご注文下さい。合わせて、ご覧のパーツリストの管理番号(表紙右下、例えば、No.0010-01)又は、機械番号をご連絡頂ければ幸いです。又、改良のため部品の一部が変更になる場合がありますのでご了承下さい。



## CONTENTS

### 目 次

1. FRAME & MISCELLANEOUS COVER COMPONENTS	
頭部外装関係 .....	1
2. FRAME & PRESSER BAR COMPONENTS	
頭部、押工棒関係 .....	3
3. THREAD TAKE-UP LEVER COMPONENTS	
天秤関係 .....	5
4. MAIN SHAFT COMPONENTS	
上軸関係 .....	7
5. FEED MECHANISM COMPONENTS (1)	
送り関係 (1) .....	9
6. FEED MECHANISM COMPONENTS (2)	
送り関係 (2) .....	10
7. THREAD TENSION COMPONENTS	
糸調子関係 .....	11
8. LOOPER DRIVE LEVER SHAFT COMPONENTS	
ルーパ駆動軸関係 .....	12
9. LOOPER COMPONENTS	
ルーパ関係 .....	13
10. LUBRICATION COMPONENTS	
給油関係 .....	15
11. SPREADER & PRESSER FOOT LIFTER COMPONENTS	
スプレッター、押エ上げ関係 .....	17
12. SILICONE OIL LUBRICANT UNIT & NEEDLE GUARD COMPONENTS	
エスレン装置、針カバー関係 .....	19
13. EXCLUSIVE PARTS FOR MF-860-EEM, MF-870-GEM, MF-880-EEM, MF-890-GEM MF-860-EEM、MF-870-GEM、MF-880-EEM、MF-890-GEM専用部品 ...	20
14. THREAD STAND COMPONENTS	
糸立装置関係 .....	21
15. TABLE OF EXCHANGING PARTS	
交換部品表 .....	22
16. SPECIAL PARTS FOR WESTERN EUROPE	
ヨーロッパ用部品 .....	25
17. TABLE OF EXCHANGING PARTS FOR WESTERN EUROPE	
ヨーロッパ用交換部品表 .....	26
18. NUMERICAL INDEX OF PARTS	
索引 .....	29

This PARTS LIST applies to the MF Series machine heads labeled with (N) mark.  
(Machine No.3778~)

このパーツリストは、MFシリーズの(N)マーク付き頭部に適用します。  
(機械番号3778号機~)

1. FRAME & MISCELLANEOUS COVER COMPONENTS  
 頭部外裝關係

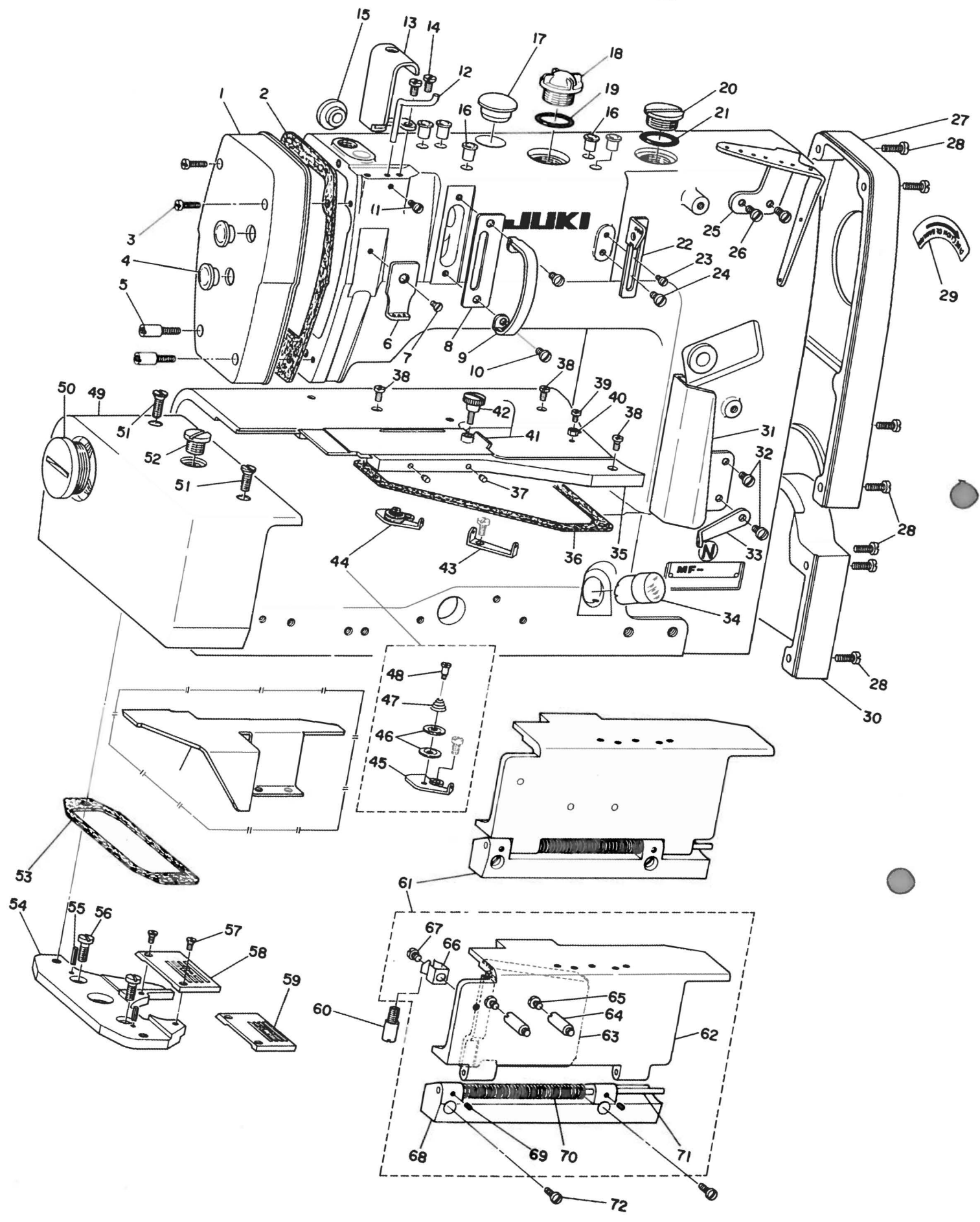

Ref. No.	Note	Part No. 品番	Description	E. C. 変更年月	品名	Amt. Req. 数量
1		B1106-850-CCO-B	FACE PLATE		メンイタ	1
2		B1107-850-CCO-A	FACE PLATE GASKET		メンイタ ハ〇ツキ	1
3		SS-7111410-SP	SCREW 11/64-40 L=14		マルヒラネジ 11/64-40 L=14	2
4		TA-125C406-RO	RUBBER PLUG	A.12/79	トメピン D=12.5 L=4	2
5		B1143-850-CCO	NEEDLE GUARD SET SCREW		ハリカハ-タイネジ	2
6		B1178-850-CCO	THREAD GUIDE		ハリイトアソナイ	1
7		SS-209C550-TP	SCREW 9/64-40 L=5		マルウラネジ 9/64-40 L=3.2	1
8		B1179-850-CCO	AUXILIARY THREAD TAKE-UP COVER BASE		ネジヨチンピン カハ-タイ	1
9		B1180-850-CCO	AUXILIARY THREAD TAKE-UP COVER		ネジヨチンピン カハ-	1
10		SS-711C740-TP	SCREW 11/64-40 L=7		マルヒラネジ 11/64-40 L=7	2
11		SS-709C910-SP	SCREW 9/64-40 L= 8.5		マルヒラネジ 9/64-40 L=8.5	1
12		B1176-850-CCO	THREAD GUARD		イトウケ	1
13		B1177-850-CCO	THREAD TAKE-UP LEVER COVER		ピンピンカハ-	1
14		SS-711C740-TP	SCREW 11/64-40 L=7		マルヒラネジ 11/64-40 L=7	2
15		TA-125C406-RO	RUBBER PLUG	A.12/79	トメピン D=12.5 L=4	1
16		TA-C75C704-RO	RUBBER PLUG	A.12/79	トメピン	5
17		TA-210C904-RO	RUBBER PLUG	A.12/79	トメピン	1
18		B1181-850-CCO	OIL SIGHT WINDOW	D.03/80	B3530-555-000	-
		B3530-555-CCO	OIL SIGHT WINDOW	A.03/80	アブラマシ	1
19		RO-2201801-CC	RUBBER RING	D.03/80	RO-1952401-00	-
20		RO-1952401-CC	RUBBER RING	A.03/80	オリック	1
21		B1140-352-CCO	PLUG SCREW		ワ オキネジ	1
22		RO-2201801-CC	RUBBER RING		オリック	1
23		B1131-850-CCO-C	TAKE-UP THREAD GUIDE		ピンピン イトアソナイ	1
24		SS-609C510-SP	SCREW 9/64-40 L=5		ヒラネジ 9/64-40 L=5	1
		SS-711C840-SP	SCREW 11/64-40 L=7.8		マルヒラネジ 11/64-40 L=7.8	1
25		B1125-850-CCO	THREAD GUIDE		タイイ イトアソナイ	1
26		SS-711C840-SP	SCREW 11/64-40 L=7.8		マルヒラネジ 11/64-40 L=7.8	2
27		B1138-850-CCO	BELT COVER A		ベルトカハ- A	1
28		SS-7111120-SP	SCREW 11/64-40 L=10.5	M.02/79	マルヒラネジ 11/64-40 L=10.5	7
29		B1153-850-CCO	ROTATING DIRECTION INDICATING LABEL		カチン シヨラベル	1
30		B1139-850-CCO	BELT COVER B		ベルトカハ- B	1
31		B1129-850-CCO	LOOPER THREAD COVER		ル-ハ〇 イトアソナイ	1
32		SS-711C740-TP	SCREW 11/64-40 L=7		マルヒラネジ 11/64-40 L=7	2
33		B1128-850-CCO	LOOPER THREAD GUIDE		シタイアソナイ	1
34		B3506-850-CCO	OIL SIGHT WINDOW A		アブラ ノゾキマシ A	1
35		B1112-850-CCO-A	CLOTH PLATE		ヌノイ	1
36		B1113-850-CCO	CLOTH PLATE GASKET		ヌノイタ ハ〇ツキ	1
37		B1115-850-CCO	RUBBER PLUG		ヌノイタ コム	2
38		SS-7111120-SP	SCREW 11/64-40 L=10.5		マルヒラネジ 11/64-40 L=10.5	3
39		SS-711C710-SP	SCREW 11/64-40 L=7	D.07/81	マルヒラネジ 11/64-40 L=7	-
40		NS-611C310-SP	NUT 11/64-40	D.07/81	ロウカクナツ 11/64-40	-
41		B1114-850-CAO	CLOTH PLATE SIDE COVER ASP.		ヌノイ スペリイタ クミ	1
42		B2549-372-CCO	CLAMP SCREW A		ヒラキルハ- トメネジ A	(1)
43		B1162-850-CCO	LOOPER THREAD GUIDE A		シタイアソナイ A	1
44		B1163-850-CAO	LOOPER THREAD GUIDE B ASM.		シタイアソナイ B クミ	1
45		B1163-850-CCO	LOOPER THREAD GUIDE B		シタイアソナイ B	(1)
46		B3148-123-CCO	TENSION DISC		イトアソナイ ヴラ	(2)
47		B3149-123-CCO	CHAIN LOOPER THREAD TENSION SPRING		イトアソナイウラ ハネ	(1)
48		SD-C38C551-SL	HINGE SCREW D= 3.80 H= 5.5		タコネジ D=3.8 H=5.5	(1)
49		B1123-850-CCO	BED COVER, LEFT		ハツト ヒタリカハ-	1
50		B1154-850-CCO	HOLE COVER SCREW		サト- アブラネジ	1
51		SS-2661310-TP	SCREW 1/4-40 L=13.2		マルウラネジ 1/4-40 L=13.2	2
52		B1139-C19-CCO	OIL RESERVOIR PLUG SCREW		アブラマシネジ	1
53		B1124-850-CCO	GASKET		ヒタリカハ- ハ〇ツキ	1
54		B1108-850-CCO	THROAT PLATE INSTALLING PLATE		ハリイタ トリツケイタ	1
55		PS-040C182-KO	SPRING PIN 4.CX18		スプリングピン 4.0X18	2
56		SS-7151210-SP	SCREW 15/64-28 L=12		マルヒラネジ 15/64-28 L=12	2
57		SS-209C820-TP	SCREW 9/64-40 L=8		マルウラネジ 9/64-40 L=8	2
58	001	R4254-F0E-GCB	THROAT PLATE (EGE)		ハリイタ	1
59	002	R4354-F0G-GCB	THROAT PLATE (GGB)		ハリイタ	1
60		B1120-372-CCO	SCREW STUD		ストツハ-ネジ	1
61		B1116-850-CAB	LOOPER COVER ASM. A		ル-ハ〇カハ- A クミ	1
62		B1116-850-CCO-B	LOOPER COVER A		ル-ハ〇カハ- A	(1)
63		B3540-850-CCO-A	LOOPER COVER OIL SHIELD		ル-ハ〇カハ- 2ホ-ハ〇	(1)
64		B3549-850-CCO	LOOPER COVER OIL SHIELD STUD		ル-ハ〇カハ- 2ホ-ハ〇シチユウ	(2)
65		SS-711C510-SP	SCREW 11/64-40 L=5		マルヒラネジ 11/64-40 L= 5	(2)
66		B1111-372-CCO	SIDE COVER SPRING	A.05/79	ソクメンカハ- ハネ	(1)
67		SS-711C410-SP	SCREW 11/64-40 L=4		マルヒラネジ 11/64-40 L= 4	(1)
68		B1118-850-CCO	COVER HINGE		カハ- ヒンジ	(1)
69		SS-809C410-SP	SCREW 9/64-40 L= 3.5		トメネジ 9/64-40 L=3.5	(2)
70		B1120-850-CCO	COVER HINGE SPRING		カハ- ヒンジハネ	(1)
71		B1119-850-CCO	COVER HINGE ROD		カハ- ヒンジホ-	(1)
72		SS-7111120-SP	SCREW 11/64-40 L=10.5		マルヒラネジ 11/64-40 L=10.5	2
73	028	B1121-890-CCO	LOOPER AUXILIARY COVER	A.05/83	ル-ハ〇ネジヨカハ-	1

Note (注記) ◇01.....For MF-860-EDM, MF-880-EDM  
◇02.....For MF-870-GDM, MF-890-GDM  
◇28.....For Special order part

MF-860-EDM, MF-880-EDM用  
MF-870-GDM, MF-890-GDM用  
特別注文部品

FRAME & PRESSER BAR COMPONENTS  
 頭部、押工棒關係

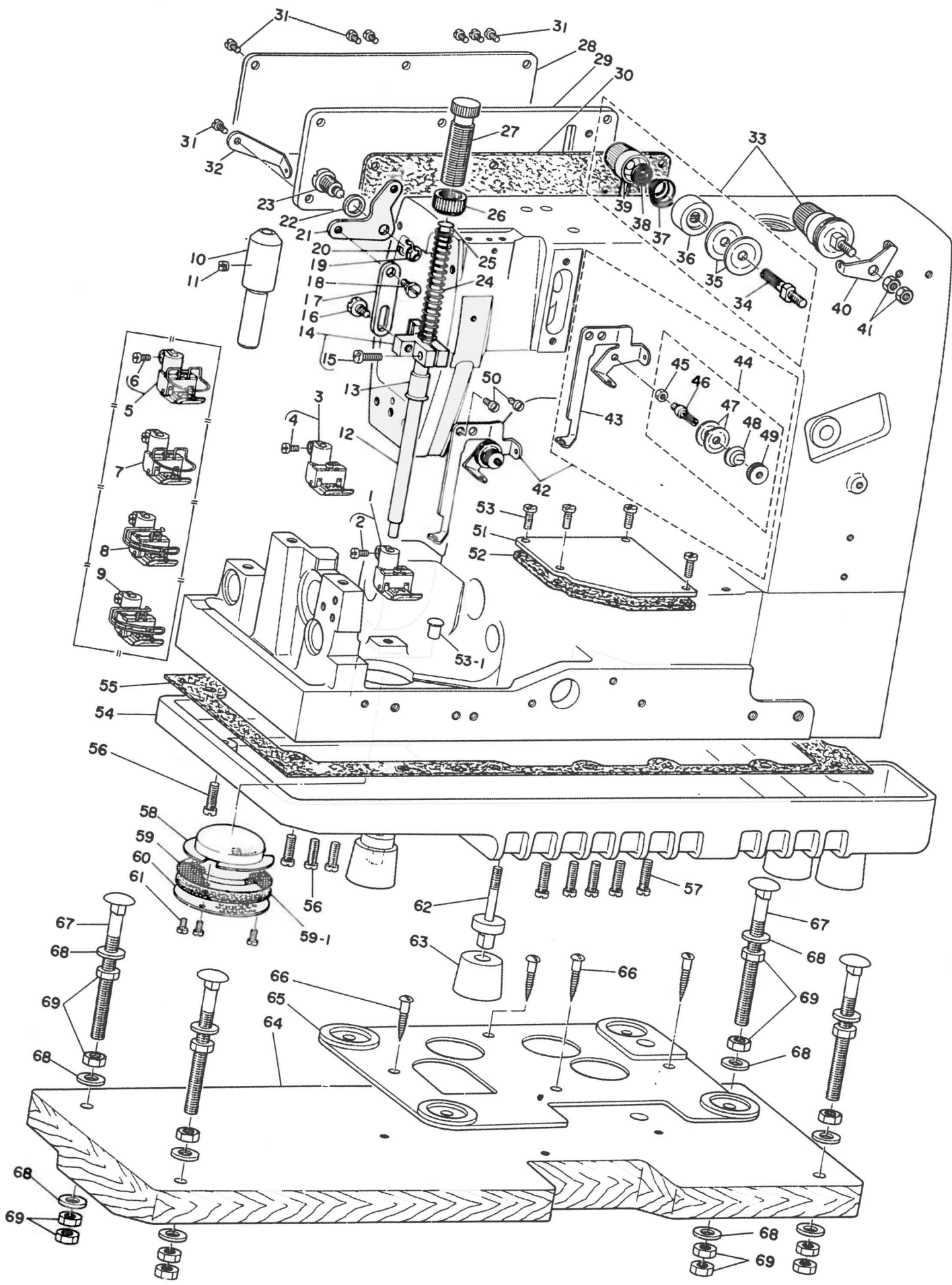



Ref. No.	No. (記)	Part No. 品番	Description	E. C. 変更年月	品名	Amt. Req. 数量
1	◇01	R5202-F0E-1AD	PRESSER FOOT ASM. (ED)		オウエ (ED) クミ	1
2		SS-6090670-TP	SCREW 9/64-40 L=6		ヒラネシ* 9/64-40 L=6	(1)
3	◇02	R5302-F0G-1AD	PRESSER FOOT ASM. (GD)		オウエ (GD) クミ	1
4		SS-6090670-TP	SCREW 9/64-40 L=6		ヒラネシ* 9/64-40 L=6	(1)
5	◇03	R5202-F0E-0BD	PRESSER FOOT ASM. (ED)		オウエ (ED) クミ	1
6		SS-6090670-TP	SCREW 9/64-40 L=6		ヒラネシ* 9/64-40 L=6	(1)
7	◇04	R5302-F0G-0BD	PRESSER FOOT ASM. (GD)		オウエ (GD) クミ	1
8	◇05	R5202-F0E-1BD	PRESSER FOOT ASM. (ED)		オウエ (ED) クミ	1
9	◇06	R5302-F0G-1BD	PRESSER FOOT ASM. (GD)		オウエ (GD) クミ	1
10	◇07	B1503-850-000	PRESSER BAR BUSHING		オウエホ* - メタル	1
11	◇07	SS-8150310-SP	SCREW 15/64-28 L=3.4		トメネシ* 15/64-28 L=3.4	1
12		B1501-850-000	PRESSER BAR		オウエホ*	1
13		B1511-850-000	PRESSER BAR CAP		オウエホ* - キャツフ	1
14		B1505-850-0A0	PRESSER BAR GUIDE BRACKET ASM.		オウエホ* - タキ クミ	1
15		SS-7111310-TP	SCREW 11/64-40 L=12.8		マルヒラネシ* 11/64-40 L=12.8	(1)
16		SD-0630275-SP	HINGE SCREW D=6.35 H=2.7		タ*ンネシ* D=6.35 H=2.7	1
17		B1506-850-000	LIFTING LEVER		ヒキアケ*イタ	1
18		SD-0630272-SP	HINGE SCREW		タ*ンネシ*	1
19		B1523-226-000	SNAP RING		トメウ B	1
20		RE-0600000-K0	SNAP RING 6		エカ*タ トメウ 6	1
21		B1507-850-000	LIFTING LEVER LINK		ヒキアケ*イタ リック	1
22		B3431-581-000	LIFTING LEVER GASKET		ハ*ツキン	1
23		B1508-850-000	SCREW 3/8 L=14.5		ヒキアケ*イタ リックシ*ク	1
24		B1505-227-000-A	PRESSER SPRING		オウエ チョ-セツハ*ネ	1
25		B1510-227-000	PRESSER GUIDE BAR		オウエ アンナイホ*	1
26		NS-2820850-SA	NUT 1/2-28	D.07/79	B1511-555-000	-
		B1511-555-000	NUT 1/2-28	A.07/79	オウエチヨ-セツネシ* ナツト	1
27		B1509-227-000	PRESSER SPRING REGULATOR		オウエ チヨ-セツネシ*	1
28	◇07	B1110-860-000	SIDE COVER		マト*イタ	1
29	◇08	B1110-880-000	SIDE COVER		マト*イタ	1
30		B1111-880-000	SIDE COVER GASKET		マト*イタ ハ*ツキン	1
31		SS-7111120-SP	SCREW 11/64-40 L=10.5		マルヒラネシ* 11/64-40 L=10.5	7
32	◇08	B1128-850-000	LOOPER THREAD GUIDE		シタイトアンナイ	1
33	◇08	B3928-880-0A0	THREAD SPREADER TENSION ASM.		スフ*レット* イトチヨ-シ クミ	1
34	◇08	B3928-880-000	THREAD SPREADER TENSION		スフ*レット* - イトチヨ-シホ*	(1)
35	◇08	B3126-012-000	TENSION DISC		イトチヨ-シガラ	(2)
36	◇08	B3107-704-000	TENSION DISC PRESSER TUBE		チヨ-シガラ オウエ	(1)
37	◇08	B2017-372-000	TENSION SPRING NO.1		タ*イ1 イトチヨ-シハ*ネ	(1)
38	◇08	B3120-125-000	TENSION DISC STOPPER		イトチヨ-シガラ カイテント*メ	(1)
39	◇08	B3119-771-000	TENSION NUT		イトチヨ-シナツト	(1)
40	◇08	B3929-880-000	THREAD SPREADER TENSION EYELET		スフ*レット* - イトチヨ-シホ* - アンナイ	1
41	◇08	NS-6150310-SP	NUT 15/64-28		6カクナツト 15/64-28	2
42	◇08	B3932-880-0A0	THREAD GUIDE ASM.		スレット* カ*イト* クミ	1
43	◇08	B3932-880-000	THREAD GUIDE		スレット* カ*イト*	(1)
44	◇08	B3150-880-0A0	SUPPLEMENTARY TENSION POST ASM		タ*イ2 イトチヨ-シホ* - クミ	(1)
45	◇08	NS-6110310-SP	NUT 11/64-40		6カクナツト 11/64-40	(1)
46	◇08	B3219-232-000	BOBBIN WINDER TENSION POST		イトマキ イトチヨ-シホ*	(1)
47	◇08	B3214-047-000	BOBBIN WINDER TENSION DISC		イトチヨ-シ ガラ	(2)
48	◇08	B3168-555-H08	TENSION SPRING NO. 1		タ*イイチ イトチヨ-シ ハ*ネ	(1)
49	◇08	B3216-047-000	BOBBIN WINDER TENSION NUT		イトチヨ-シ ナツト	(1)
50	◇08	SS-7110740-TP	SCREW 11/64-40 L=7		マルヒラネシ* 11/64-40 L=7	2
51		B1158-850-000	BED COVER		ハ*ツツフタ	1
52		B1159-850-000	BED COVER GASKET		ハ*ツツ フタハ*ツキン	1
53		SS-7111120-SP	SCREW 11/64-40 L=10.5		マルヒラネシ* 11/64-40 L=10.5	4
53-1		TA-0750704-R0	RUBBER PLUG	A.12/79	トメセン	1
54		B1104-850-000-A	BOTTOM PLATE		ソコイタ	1
55		B1105-850-000-A	BOTTOM PLATE GASKET		ソコイタハ*ツキン	1
56		SS-6151440-SP	SCREW 15/64-28 L=14		ヒラネシ* 15/64-28 L=14	4
57		SS-6151920-TP	SCREW 15/64-28 L=19.0		ヒラネシ* 15/64-28 L=19	5
58		B1173-850-000	FILTER SCREEN	D.05/81	ロカモウ	-
59		B1150-850-000-A	LINT FILTER SCREEN A	D.05/81	ロカモウ A	-
59-1		B1125-850-000	LINT FILTER SCREEN B	D.05/81	ロカモウ B	-
60		B1170-850-000	LINT FILTER SCREEN PRESSER	D.05/81	ロカモウ オウエ	-
61		SS-6090650-SP	SCREW 9/64-40 L=6	D.05/81	ヒラネシ* 9/64-40 L=6	-
62		B1151-850-000-A	RUBBER COLLAR STUD		ソコイタ ウケコ*ムシ*ク	4
63		B1152-850-000	CUSHION RUBBER		ソコイタ ウケコ*ム	4
64		B8202-850-000	FRAME SUPPORT PLATE		ウケイタ	1
65		B8203-850-000	BED SPACER		ハ*ツツ* ウケカ*ネ	1
66		SK-3623200-SC	WOOD SCREW D=6.2 L=32		マルモクネシ* D=6.2 L=32	4
67		B8205-850-000	BOLT		ウケイタ 黒*ルト	4
68		WP-1002036-SC	WASHER 10.0X21.0X2.0		ヒラウ*カ*ネ 10.0X21.0X2	12
69		NS-6240630-SN	NUT 3/8-18		6カクナツト 3/8-18	16

Note. (注記) ◇01. . . . . For MF-860-EDM, MF-880-EDM  
 ◇02. . . . . For MF-870-GDM, MF-890-GDM  
 ◇03. . . . . Special order part for MF-860-EDM (With finger guard)  
 ◇04. . . . . Special order part for MF-870-GDM (With finger guard)  
 ◇05. . . . . Special order part for MF-880-EDM (With finger guard)  
 ◇06. . . . . Special order part for MF-890-GDM (With finger guard)  
 ◇07. . . . . For MF-860, MF-870  
 ◇08. . . . . For MF-880, MF-890

MF-860-EDM, MF-880-EDM用  
 MF-870-GDM, MF-890-GDM用  
 MF-860-EDM用特別注文部品 (指ガード付)  
 MF-870-GDM用特別注文部品 (指ガード付)  
 MF-880-EDM用特別注文部品 (指ガード付)  
 MF-890-GDM用特別注文部品 (指ガード付)  
 MF-860, MF-870用  
 MF-880, MF-890用



Ref. No.	Note	Part No. 品番	Description	E. C. 変更年月	品名	Amt. Req. 数量
1		MC-380C006-50	NEEDLE 38:00 #65 (UY128GAS)		ハリ UY128GAS 65	3
2		B1412-850-CEO	NEEDLE BAR TENSION BASE ASM.		ハリホ- フォ-シタ <sup>イ</sup> クミ	1
3		R1412-850-CA0	NEEDLE BAR TENSION BASE ASM.		フォ-シタ <sup>イ</sup> クミ	(1)
4	*	SS-609C510-TP	SCREW 9/64-40 L= 5.0	D.07/84	SS-7090620-TP	-
5	*	SS-709C620-TP	SCREW 9/64-40 L=6.1	A.07/84	マルヒラネジ 9/64-40 L=6.1	(7)
6		B1413-850-CC0	NEEDLE BAR TENSION DISC		ハリホ- フォ-シタ <sup>イ</sup> クラ	(1)
7		B1131-521-CC0	THREAD PRESSER PLATE		ハリイト オウエイ	(1)
8		B1136-850-CC0	TENSION SPRING B		ハリイト フォ-シタ <sup>イ</sup> E	(1)
9		SD-C38C551-SL	HINGE SCREW D= 3.80 H= 5.5		タ <sup>ン</sup> ネジ D=3.8 H=5.5	(1)
10		B14C3-850-CC0	NEEDLE BAR BUSHING, LOWER		ハリホ- シタ <sup>イ</sup> ル	1
11		SS-815C710-SP	SCREW 15/64-28 L=7		トメネジ 15/64-28 L=7	2
12		B1401-860-CC0-A	NEEDLE BAR		ハリホ-	1
13		R1411-481-CEO	NEEDLE BAR CONNECTION ASM.		ハリホ-5 <sup>キ</sup> クミ	1
14		SS-609C670-TP	SCREW 9/64-40 L=6		ヒラネジ 9/64-40 L=6	(1)
15		WP-C36C516-SD	WASHER #3		ヒラツカ <sup>ネ</sup> 3.6X5.2X0.5	(1)
16		CO-400C000-FO	OIL FELT	A.12/78	ロウト フェルト	(0.1)
17		B1402-850-CC0-A	NEEDLE BAR BUSHING, UPPER		ハリホ-メタル	1
18		B1405-850-CC0-A	NEEDLE BAR THREAD EYELET ASM.		ハリホ-チンビ <sup>ン</sup> クミ	1
19		SS-609C670-TP	SCREW 9/64-40 L=6		ヒラネジ 9/64-40 L=6	(1)
20		WP-C36C516-SD	WASHER #3		ヒラツカ <sup>ネ</sup> 3.6X5.2X0.5	(1)
21		P1182-850-CC0	RUBBER PLUG		チンビ <sup>ン</sup> シ <sup>ク</sup> コ <sup>ム</sup> ム <sup>レ</sup> ン	1
22		SS-709C530-SP	SCREW 9/64-40 L= 4.5		マルヒラネジ 9/64-40 L=4.5	1
23		B1911-850-CC0	AUXILIARY THREAD TAKE-UP LEVER		ホ <sup>シ</sup> チンビ <sup>ン</sup>	1
24		B1910-850-CC0	THREAD TAKE-UP LEVER BASE		ホ <sup>シ</sup> チンビ <sup>ン</sup> シ <sup>ク</sup> ク <sup>ラ</sup> フ	1
25		SS-611C710-TP	SCREW 11/64-40 L= 6.5		ヒラネジ 11/64-40 L=6.5	1
26		B1912-850-CC0	OIL SEAL		マ <sup>メ</sup> タル オイルシ <sup>ール</sup>	1
27		B19C6-850-CC0	BUSHING, FRONT		チンビ <sup>ン</sup> シ <sup>ク</sup> マ <sup>メ</sup> タル	1
28		SS-8151230-SP	SCREW 15/64-28 L=12		トメネジ 15/64-28 L=12	2
29		CS-070C81A-SH	THRUST COLLAR ASM. D=7 W=8		スラスト <sup>ク</sup> D=7 W=8	2
30		SS-611C620-TP	SCREW 11/64-40 L= 5.5		ヒラネジ 11/64-40 L=5.5	(2)
31		B19C4-850-CAC	LINK SHAFT BRACKET ASM.		ホ <sup>シ</sup> チンビ <sup>ン</sup> リンク <sup>シ</sup> ク <sup>ク</sup> ラ <sup>フ</sup> ク <sup>ミ</sup>	1
32		SS-6111010-TP	SCREW 11/64-40 L= 9.5	D.03/84	SS-7110910-TP	-
33		SS-711C910-TP	SCREW 11/64-40 L= 8.5	A.03/84	マルヒラネジ 11/64-40 L=8.5	(1)
34		B19C5-850-CC0	THREAD TAKE-UP LEVER SHAFT		ホ <sup>シ</sup> チンビ <sup>ン</sup> シ <sup>ク</sup>	1
35		B1907-850-CC0	BUSHING, REAR		チンビ <sup>ン</sup> シ <sup>ク</sup> ク <sup>シ</sup> ロ <sup>メ</sup> タル	1
36		SS-709C910-SP	SCREW 9/64-40 L= 8.5		マルヒラネジ 9/64-40 L=8.5	3
37		B1903-850-CC0	LINK THRUST		ホ <sup>シ</sup> チンビ <sup>ン</sup> リンク スラスト	1
38		B1902-850-CC0	THREAD TAKE-UP LEVER LINK		ホ <sup>シ</sup> チンビ <sup>ン</sup> リンク	1
39		B1901-850-CAC	THREAD TAKE-UP LEVER CAM ASM.		ホ <sup>シ</sup> チンビ <sup>ン</sup> カ <sup>ム</sup> ク <sup>ミ</sup>	1
40		SS-2661C30-SP	SCREW 1/4-40 L=10		トメネジ 1/4-40 L=10	2
41	009	B1409-860-EAD	NEEDLE CLAMP ASM. E		ハリト <sup>メ</sup> E ク <sup>ミ</sup>	1
42	009	P14C9-860-ECD	NEEDLE CLAMP E		ハリト <sup>メ</sup> E	(1)
43	009	SS-808C310-TP	SCREW 1/8-44 L=2.8		トメネジ 1/8-44 L=2.8	(2)
44	009	B1410-860-FC0	THREAD GUIDE WIRE F		ハリト <sup>メ</sup> イ <sup>ト</sup> ア <sup>ン</sup> タイ F	(1)
45	009	SS-606C210-SP	SCREW 3/32-56 L= 1.9		ヒラネジ 3/32-56 L=1.9	(1)
46	010	B14C9-870-GAD	NEEDLE CLAMP ASM. G		ハリト <sup>メ</sup> G ク <sup>ミ</sup>	1
47	010	B1409-870-GCD	NEEDLE CLAMP G		ハリト <sup>メ</sup> G	(1)
48	010	SS-808C310-TP	SCREW 1/8-44 L=2.8		トメネジ 1/8-44 L=2.8	(3)
49	010	B1410-860-HCD	THREAD GUIDE WIRE H		ハリト <sup>メ</sup> イ <sup>ト</sup> ア <sup>ン</sup> タイ H	(1)
50	011	SS-606C210-SP	SCREW 3/32-56 L= 1.9		ヒラネジ 3/32-56 L=1.9	(1)
51	011	B1409-880-EAD	NEEDLE CLAMP ASM. E		ハリト <sup>メ</sup> E ク <sup>ミ</sup>	1
52	011	B1409-880-ECD	NEEDLE CLAMP E		ハリト <sup>メ</sup> E	(1)
53	011	SS-808C310-TP	SCREW 1/8-44 L=2.8		トメネジ 1/8-44 L=2.8	(2)
54	011	B1410-860-FO0	THREAD GUIDE WIRE F		ハリト <sup>メ</sup> イ <sup>ト</sup> ア <sup>ン</sup> タイ F	(1)
55	011	B3933-880-CC0	SPREADER THREAD GUIDE		スプレッダ <sup>ー</sup> イ <sup>ト</sup> ア <sup>ン</sup> タイ	(1)
56	012	SS-606C410-TP	SCREW 3/32-56 L= 3.5		ヒラネジ 3/32-56 L=3.5	(1)
57	012	SS-606C210-SP	SCREW 3/32-56 L= 1.9		ヒラネジ 3/32-56 L=1.9	(1)
58	012	B1409-890-GAD	NEEDLE CLAMP ASM. G		ハリト <sup>メ</sup> G ク <sup>ミ</sup>	1
59	012	B14C9-890-GCD	NEEDLE CLAMP G		ハリト <sup>メ</sup> G	(1)
60	012	SS-808C310-TP	SCREW 1/8-44 L=2.8		トメネジ 1/8-44 L=2.8	(3)
61	012	B1410-860-HCD	THREAD GUIDE WIRE H		ハリト <sup>メ</sup> イ <sup>ト</sup> ア <sup>ン</sup> タイ H	(1)
62	012	B3933-880-CC0	SPREADER THREAD GUIDE		スプレッダ <sup>ー</sup> イ <sup>ト</sup> ア <sup>ン</sup> タイ	(1)
63	012	SS-606C410-TP	SCREW 3/32-56 L= 3.5		ヒラネジ 3/32-56 L=3.5	(1)
64	012	SS-606C210-SP	SCREW 3/32-56 L= 1.9		ヒラネジ 3/32-56 L=1.9	(1)

Note. (注記) 009 . . . . . For MF-860-EDM, MF-860-EEM  
 010 . . . . . For MF-870-GDM, MF-870-GEM  
 011 . . . . . For MF-880-EDM, MF-880-EEM  
 012 . . . . . For MF-890-GDM, MF-890-GEM

MF-860-EDM, MF-860-EEM用  
 MF-870-GDM, MF-870-GEM用  
 MF-880-EDM, MF-880-EEM用  
 MF-890-GDM, MF-890-GEM用

4. MAIN SHAFT COMPONENTS  
上軸関係

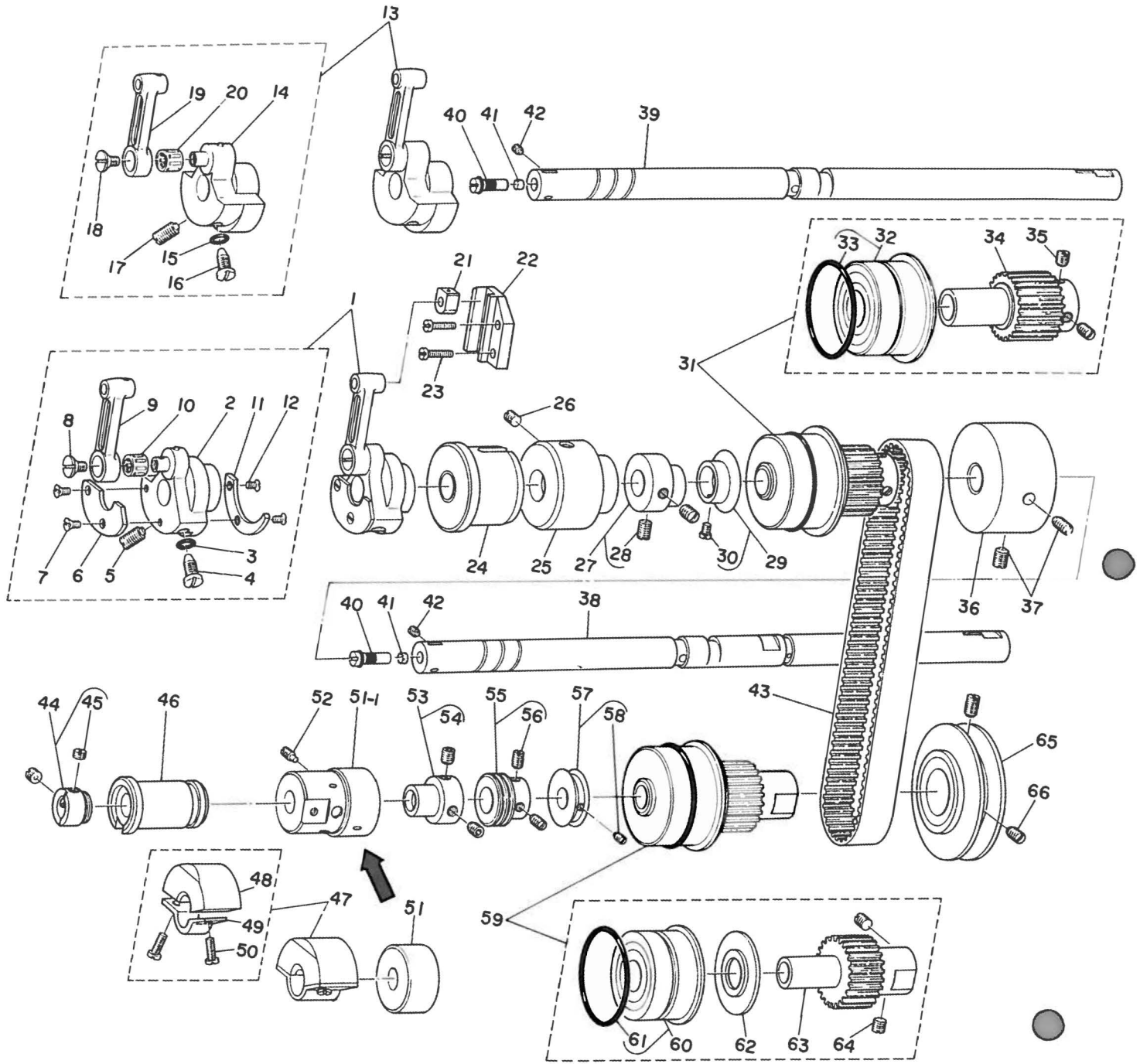

Ref. No.	Note	Part No. 品番	Description	E. C. 変更年月	品名	Amt. Req. 数量
1	#08	B1206-880-0A0	COUNTERWEIGHT ASM.		ツリアイオモリ クミ	1
2	#08	B1206-880-0B0	COUNTERWEIGHT ASM.		ツリアイオモリ クミ	(1)
3		RO-0442401-00	RUBBER RING		オリック	(1)
4		SS-7681750-TP	SCREW 7/32-28 L=16.5	D.03/84	SS-7681410-TP	-
		SS-7681410-TP	SCREW 7/32-28 L=13.5	A.03/84	マルヒラネシ	(1)
5		SS-8681650-TP	SCREW 9/32-28 L=16		トメネシ 9/32-28 L=16	(1)
6	#08	B1207-880-000	COUINTER BALANCE A		ツリアイ ハランス A	(1)
7	#08	SS-2090620-SP	SCREW 7/64-40 L=5.5		マルワラネシ 7/64-40 L=5.5	(2)
8		B1903-552-000	END SCREW LEFT		ヒタリネシ	(1)
9		B1408-850-000	NEEDLE BAR CRANK ROD		ハリネシ - クランクロッド	(1)
10	#13	B1905-541-800	NEEDLE BEARING, B		テンヒン ニートルハアリック	(1)
11	#08	B1208-880-000	COUINTER BALANCE B		ツリアイ ハランス B	(1)
12	#08	SS-2090710-SP	SCREW 7/64-40 L=7		マルワラネシ 7/64-40 L=7	(2)
13	#07	B1206-860-0A0	COUINTERWEIGHT ASM.		ツリアイオモリ クミ	1
14	#07	B1206-860-0B0	COUINTERWEIGHT ASM.		ツリアイオモリ クミ	(1)
15		RO-0442401-00	RUBBER RING		オリック	(1)
16		SS-7681750-TP	SCREW 7/32-28 L=16.5		マルヒラネシ 7/32-28 L=16.5	(1)
17		SS-8681650-TP	SCREW 7/32-28 L=16		トメネシ 7/32-28 L=16	(1)
18		B1903-552-000	END SCREW LEFT		ヒタリネシ	(1)
19		B1408-850-000	NEEDLE BAR CRANK ROD		ハリネシ - クランクロッド	(1)
20	#13	B1905-541-800	NEEDLE BEARING, B		テンヒン ニートルハアリック	(1)
21		B1414-226-0C0	NEEDLE BAR CONNECTION SLIDE BLOCK		カクコマ	1
22		B1415-850-000	SLID BLOCK GUIDE		コロ アソイタイ	1
23		SS-7111410-SP	SCREW 11/64-40 L=14		マルヒラネシ 11/64-40 L=14	2
24		B1202-850-0A0	MAIN SHAFT BUSHING ASM.		ウツシク エイメタル クミ	1
25		B1203-850-000	MAIN SHAFT BUSHING, INTERMEDIATE		ウツシク ナカメタル	1
26		SS-8150710-SP	SCREW 15/64-28 L=7		トメネシ 15/64-28 L=7	1
27	#08	B3920-880-0A0	SPREADER PULL-OFF CAM ASM.		スプレッドター - テンヒン カム クミ	1
28	#08	SS-8660610-TP	SCREW 1/4-40 L=6		トメネシ 1/4-40 L=6	(2)
29		B1219-850-0A0	OIL SHIELD ASM.		ウツシク アッパラリ クミ	1
30		SS-6110620-TP	SCREW 11/64-40 L= 5.5		ヒラネシ 11/64-40 L=5.5	(1)
31		B1302-850-0A0	SPROCKET ASM.		ウツシク スプロケット クミ	1
32		B1204-850-0A0	BALL BEARING ASM.		ウツシク ウシロシクワク クミ	(1)
33		RO-4801201-00	RUBBER RING		オリック	(1)
34		B1302-850-000	SPROCKET		ウツシク スプロケット	(1)
35		SS-8660610-SP	SCREW 1/4-40 L=6		トメネシ 1/4-40	(2)
36		B1217-850-000	HAND WHEEL		ウツシク ハンドミナル	1
37		SS-8661030-SP	SCREW 1/4-40 L=10		トメネシ 1/4-40 L=10	2
38	#08	B1201-880-000-A	MAIN SHAFT		ウツシク	1
39	#07	B1201-860-000-A	MAIN SHAFT		ウツシク	1
40		B1213-552-0A0	OIL AMOUNT ADJUSTING PIN ASM.	D.07/79	クランク ユリヨ-チク-セツヒン クミ	-
		B1213-552-0A0-A	OIL AMOUNT ADJUSTING PIN ASM.	A.07/79	クランク ユリヨ-チク-セツヒン クミ	2
41		B1226-552-000	ROLLER FELT		フェルト	2
42		B1224-552-000	SCREW	D.07/79	クランク ユリヨ-チク-セツヒン トメネシ	-
43		B1301-850-000	TIMING BELT		タイミンクハベルト	1
44		B1815-850-0A0	THRUST COLLAR ASM.		シタシク スラストラ-	1
45		SS-8660330-SP	SCREW 1/4-40 L= 3.0		トメネシ 1/4-40 L=3	(2)
46		B1803-850-000	LOWER SHAFT BUSHING B		シタシク B メタル	1
47		B1807-850-0A0	LOWER SHAFT BALANCER ASM.	D.05/81	シタシク ハランス - クミ	-
48		B1807-850-000-A	BALANCER	D.05/81	シタシク ハランス -	-
49		B1809-850-000-A	BALANCER SET PLATE	D.05/81	シタシク ハランス - トメイク	-
50		SS-6111210-SP	SCREW 11/64-40 L=12	D.05/81	ヒラネシ 11/64-40 L=12	-
51		B1804-850-000	LOWER SHAFT BUSHING C	D.05/81	シタシク C メタル	-
51-1		B1804-850-000-A	LOWER SHAFT BUSHING C	A.05/81	シタシク C メタル	1
52		SS-8111251-SP	SCREW 11/64-40 L=12.0	D.12/79	トメネシ 11/64-40 L=12	-
		SS-8151230-SP	SCREW 15/64-28 L=12	A.12/79	トメネシ 15/64-28 L=12	1
53		B2551-850-0A0	NEEDLE GUARD ECCENTRIC CAM ASM.		ハリウケ ハンシクカム クミ	1
54		SS-8660612-TP	SCREW 1/4-40 L= 6.0		トメネシ 1/4-40 L=6	(2)
55		B3541-850-0A0	WORM ASM.		ウォーム クミ	1
56		SS-8150710-SP	SCREW 15/64-28 L=7		トメネシ 15/64-28 L=7	(2)
57		B1816-850-0A0	OIL SHIELD ASM.		シタシク アッパラリ クミ	1
58		SS-8110750-SP	SCREW 11/64-40 L= 6.5		トメネシ 11/64-40 L=6.5	(1)
59		B1303-850-0A0	SPROCKET ASM		シタシク スプロケット クミ	1
60		B1805-850-0A0	BALL BEARING ASM.		シタシク ウシロシクワク クミ	(1)
61		RO-4301301-00	RUBBER RING		オリック	(1)
62		B1304-850-000	SPROCKET FLANGE		スプロケット フラシク	(1)
63		B1303-850-000	SPROCKET		シタシク スプロケット	(1)
64		SS-8660610-SP	SCREW 1/4-40 L=6		トメネシ 1/4-40	(2)
65		B1806-850-000	LOWER SHAFT HAND WHEEL		シタシク ハンドミナル	1
66		SS-8661030-SP	SCREW 1/4-40 L=10		トメネシ 1/4-40 L=10	2

Note. (注記) 007. . . . . For MF-860, MF-870 MF-860, MF-870 種  
008. . . . . For MF-880, MF-890 MF-880, MF-890 種  
013. . . . . Selecting part 選択部品

### 5. FEED MECHANISM COMPONENTS (1)

送り関係 (1)

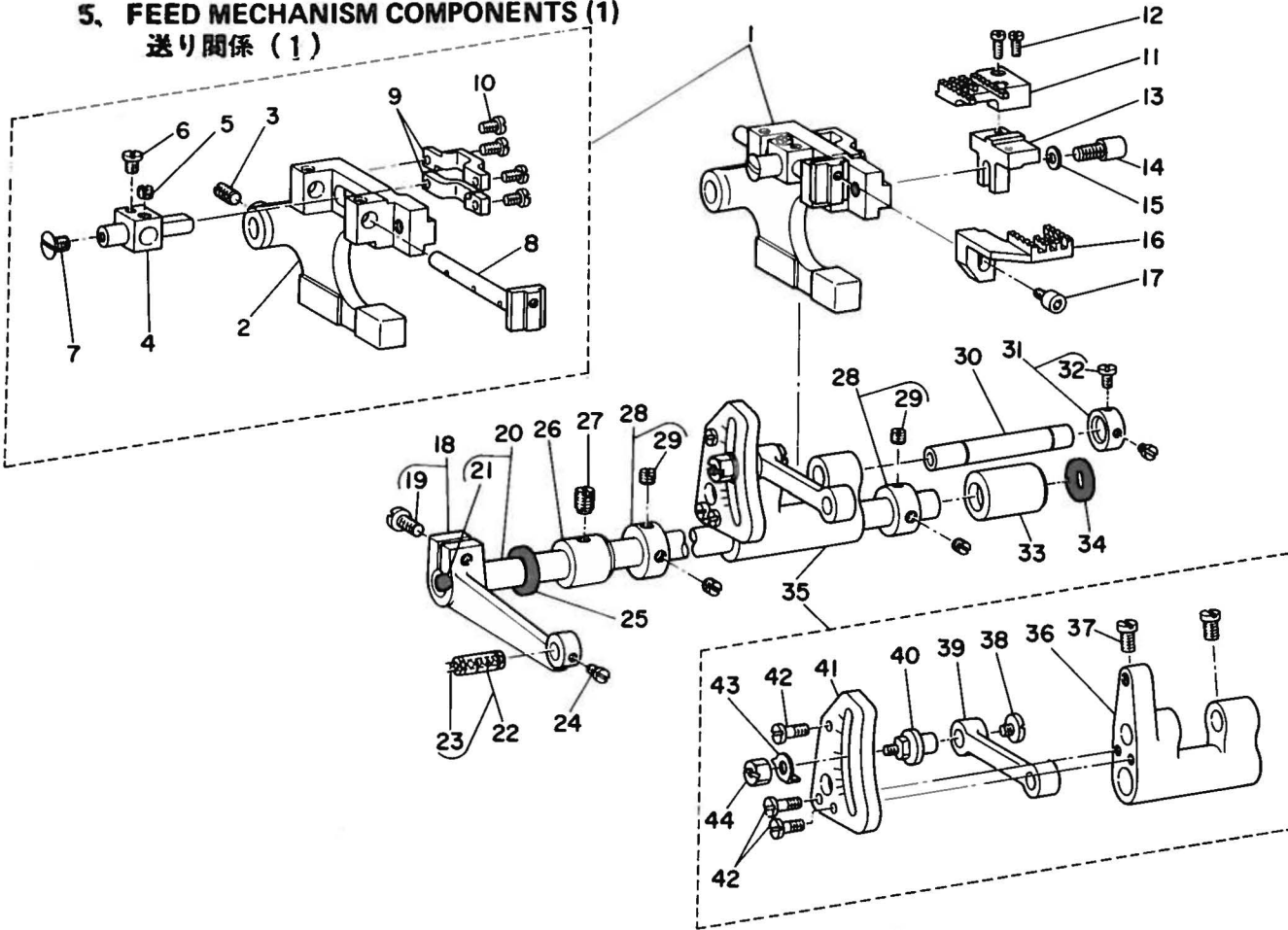

Ref. No.	Note 注記	Part No. 品番	Description	E. C. 変更年月	品名	Amt. Req. 数量
1		R1602-850-0A0	MAIN FEED BAR ASM.		オクリクアイ クミ	1
2		R1602-850-000	FEED BAR		オクリクアイ	(1)
3		SS-8620610-SP	SCREW 3/16-32 L=6		トメネジ 3/16-32 L=6	(1)
4		R1620-850-000-A	DIFFERENTIAL FEED BAR GUIDE		ワト-オクリホ- アツナイ	(1)
5		SS-8110320-SP	SCREW 11/64-40 L=3,2		ヒラネジ 11/64-40 L=3,2	(1)
6		SS-6110420-TP	SCREW 11/64-40 L=4		ヒラネジ 11/64-40 L=4	(1)
7		SS-5110710-SP	SCREW 11/64-40 L=7		トラスネジ 11/64-40 L=7	(1)
8		B1621-850-000	DIFFERENTIAL FEED SHAFT		ワト- オクリシク	(1)
9		B1622-850-000-A	GUIDE PLATE		ワト-オクリシク アツナイ	(2)
10		SS-6080810-SP	SCREW 1/8-44 L=8,0		ヒラネジ 1/8-44 L=8	(4)
11	◇14	R6000-F0G-40B	MAIN FEED DOG (GB)		シユ オクリハ (GB)	1
12		SS-6080720-SP	SCREW 1/8-44 L=7,0		ヒラネジ 1/8-44 L=7	2
13	◇14	B1623-850-00A	FEED DOG INSTALLING BASE (A)		オクリ トリツタマイ A	1
14		SS-6621212-TP	SCREW 3/16-32 L=12,0		ヒラネジ 3/16-32 L=12	1
15		WP-0480856-SD	WASHER 4,8X8,4X0,8		ヒラサカネ 4,8X8,4X0,8	1
16	◇14	R6100-F0G-40B	DIFFERENTIAL FEED DOG (GB)		ワト オクリハ (GB)	1
17		SS-6090612-TP	SCREW 9/64-40 L=6		6カクアナホルト 9/64-40 L=6	1
18		R1607-850-0A0	FEED ROCKER ARM ASM.	D.02/79	オクリシク ヨト-ロツク クミ	-
19		R1607-850-0A0-A	FEED ROCKER ARM ASM.	A.02/79	オクリシク ヨト-ロツク クミ	1
20		SS-6661110-SP	SCREW 1/4-40 L=11		ヒラネジ 1/4-40 L=11	(1)
21		B1601-850-0A0	FEED ROCKER SHAFT ASM.		オクリ ヨト-シク クミ	1
22		TA-0570301-M0	PLUG D=5,7X6,1 L=3		トメセン 5,7X6,1 L=3	(1)
23	◇13	R2527-850-RA0	PIN ASM.		ヨト-リンクピン クミ	1
24		CQ-3030000-00	OIL WICK		ユシヨ	(0,1)
25		SS-6080410-SP	SCREW 1/8-44 L=4		ヒラネジ 1/8-44 L=4	1
26		B2526-850-000	OIL SEAL		ルーパシク オイルシール	1
27		B1605-850-000-A	BUSHING, FRONT		オクリシク アメタル	1
28		SS-8150710-SP	SCREW 15/64-28 L=7		トメネジ 15/64-28 L=7	1
29		CS-103081A-TH	THRUST COLLAR ASM, D=10,32 W=17		スラストワ D=10,32 W=17 クミ	2
30		SS-8110410-TP	SCREW 11/64-40 L=3,5		トメネジ 11/64-40 L=3,5	(4)
31		R1604-850-000	FEED BAR SHAFT		オクリクアイ シク	1
32		CS-079061C-TH	THRUST COLLAR ASM, D=7,94 W=6		スラストワ D=7,94 W=6	1
33		SS-6090440-SP	SCREW 9/64-40 L=4,0		ヒラネジ 9/64-40 L=4	(2)
34		R1606-850-000-A	BUSHING, REAR		オクリシク クシロメタル	1
35		B1632-850-000	OIL SEAL		オクリシク クシロメタル オイルシール	1
36		B1603-850-0A0	FEED ROCKER ARM ASM.		オクリクアイ ヨト-ロツク クミ	1
37		SS-7110910-SP	SCREW 11/64-40 L=8,5		マルヒラネジ 11/64-40 L=8,5	(1)
38		SS-5110710-SP	SCREW 11/64-40 L=7		トラスネジ 11/64-40 L=7	(2)
39		R1619-850-000	DIFFERENTIAL FEED BAR DRIVING LINK		ワト-オクリ リンク	(1)
40		B1617-850-000	ADJUSTING STUD		ワト-オクリ チョ-セツホ-	(1)
41		B1615-850-000	DIFFERENTIAL FEED ADJUSTING PLATE		ワト-オクリ チョ-セツイタ	(1)
42		SS-6090910-SP	SCREW 9/64-40 L=9,0		ヒラネジ 9/64-40 L=9	(3)
43		B1616-850-000	POINTER		チヨ-セツホ- ストツハ-	(1)
44		B1626-850-000	ADJUSTING NUT		ワト- チヨ-セツホ- ナツト	(1)

Note.(注記)◇14. . . . For MF-860-EDM,MF-870-GDM,MF-880-EDM,MF-890-GDM MF-860-EDM,MF-870-GDM,MF-880-EDM,MF-890-GDM用  
 ◇13. . . . Selecting part 選択部品

# 6. FEED MECHANISM COMPONENTS (2)

## 送り関係 (2)

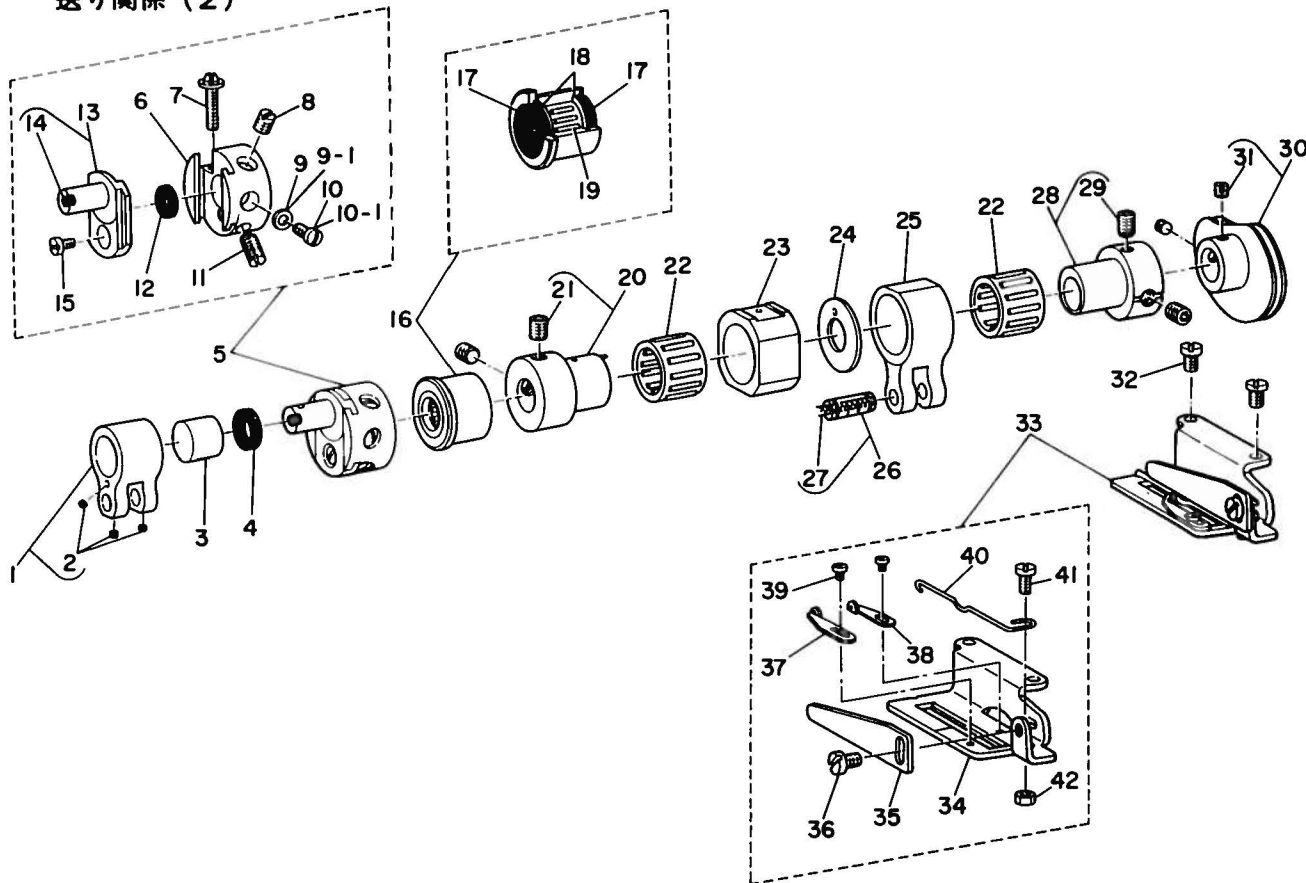

Ref. No.	Note 注記	Part No. 品番	Description	E. C. 変更年月	品名	Amt. Req. 数量
1		B1608-850-0A0	FEED CRANK LINK ASM.		チヨセツタイ リンク クミ	1
2		R1633-850-000	RUBBER PLUG		オクリシヤク ヨトクワチトメセン	(3)
3		B1630-850-000	NEEDLE BEARING		チヨセツタイ ニト*ル	1
4		B1631-850-000	OIL SEAL		チヨセツタイ オイルシール	1
5		R1611-850-0A0-A	FEED CRANK STUD BODY ASM.		オクリチヨセツタイ クミ	1
6		R1611-850-000	FEED CRANK STUD BODY		スライオクリ チヨセツタイ	(1)
7		B1624-850-000	STITCH REGULATING SCREW		オクリ チヨセツネジ*	(1)
8		SS-8150710-SP	SCREW 15/64-28 L=7		トメネジ* 15/64-28 L=7	(1)
9		WP-0371016-SD	WASHER 3.7X8X1	D,12/81	ヒラヤ*カネ 3.7X8X1	-
9-1		WP-0482086-SD	WASHER 4.8X11.5X2.0	A,12/81	ヒラヤ*カネ 4.8X11.5X2	(1)
10		SS-7090540-TP	SCREW 9/64-40 L=5	D,12/81	マルヒラネジ* 9/64-40 L=5	-
10-1		SS-7110630-TP	SCREW 11/64-40	A,12/81	マルヒラネジ* 11/64-40	(1)
11		SS-8151150-SP	SCREW 15/64-28 L=10.5		トメネジ* 15/64-28 L=10.5	(1)
12		B1627-850-000-A	PACKING		オクリチヨセツタイ ハ*ツキ	(1)
13		B1612-850-0AA	FEED CRANK STUD ASM.		オクリチヨセツタイ クミ	(1)
14		TA-0370301-H0	PLUG D=3.9X4 L=3		トメセン D=3.9X4 L=3	(1)
15		SS-6090640-SP	SCREW 9/64-40 L=6.0		ヒラネジ* 9/64-40 L=6.0	(1)
16		B1802-850-0A0	LOWER SHAFT BUSHING ASM. A		シヤシヤク*メタル クミ	1
17		B1813-850-000	OIL SEAL		シヤシヤク*メタル オイルシール	(2)
18		B1814-850-000	SNAP RING		シヤシヤク*メタル ニト*ルトメワ	(2)
19	◇13	B1812-850-000	NEEDLE BEARING		シヤシヤク ニト*ル B	(1)
20		B1702-850-0A0-A	FEED DRIVING ECCENTRIC CAM		シヨセク*オクリ ハンシヤク クミ	1
21		SS-8660612-TP	SCREW 1/4-40 L=6.0		トメネジ* 1/4-40 L=6	(2)
22	◇13	B1703-850-000	NEEDLE BEARING B		シヨセク* オクリ ニト*ル B	2
23		B1625-850-000	FEED LIFTING BLOCK		スライ オクリヤ	1
24		B1704-850-000-A	SPACER	D,12/78	ス*セ	-
		B1704-850-000-R	SPACER	A,12/78	ス*セ	1
25		B2523-850-000	LOOPER AVOID ECCENTRIC BUSHING		ル*ハ* ヨトク* リンク	1
26	◇13	B2527-850-8A0	PIN ASM.		ヨトク*リンクヒンク クミ	1
27		CQ-3030000-00	OIL WICK		メシヤ	(0,1)
28		B2513-850-0A0	LOOPER AVOID ECCENTRIC CAM ASM.		ル*ハ* センソク* ハンシヤク クミ	1
29		SS-8660612-TP	SCREW 1/4-40 L=6.0		トメネジ* 1/4-40 L=6	(2)
30		B2201-860-0A0	CHAIN LOOPER THREAD GUIDE ASM.		シヤイトカク クミ	1
31		SS-8110410-TP	SCREW 11/64-40 L=3.5		トメネジ* 11/64-40 L=3.5	(2)
32		SS-7110710-SP	SCREW 11/64-40 L=7		マルヒラネジ* 11/64-40 L=7	2
33		B2204-850-0A0-A	LOOPER THREAD GUIDE PLATE ASM.		シヤイト アンナイタ クミ	1
34		B2204-850-000-A	LOOPER THREAD GUIDE PLATE		シヤイト アンナイタ	(1)
35		B2205-850-000	RETAINING FINGER		シヤイトカク オキ	(1)
36		SS-7110510-SP	SCREW 11/64-40 L=5		マルヒラネジ* 11/64-40 L=5	(1)
37		B2208-850-000	THREAD EYELET, LEFT		シヤイトカク イトナ ヒヤリ	(1)
38		B2209-850-000	THREAD EYELET, RIGHT		シヤイトカク イトナ ミ*	(1)
39		SS-7060310-SP	SCREW 3/32-56 L=3		マルヒラネジ* 3/32-56 L=3	(2)
40		B2207-850-000	GUIDE WIRE		シヤイトカク アンナイタ*	(1)
41		SS-7110710-SP	SCREW 11/64-40 L=7		マルヒラネジ* 11/64-40 L=7	(1)
42		NS-6110310-SP	NUT 11/64-40		ロツカクナツ 11/64-40	(1)

Note.(注記)◇13. . . . . Selecting part

選抜部品

7. THREAD TENSION COMPONENTS  
糸調子関係

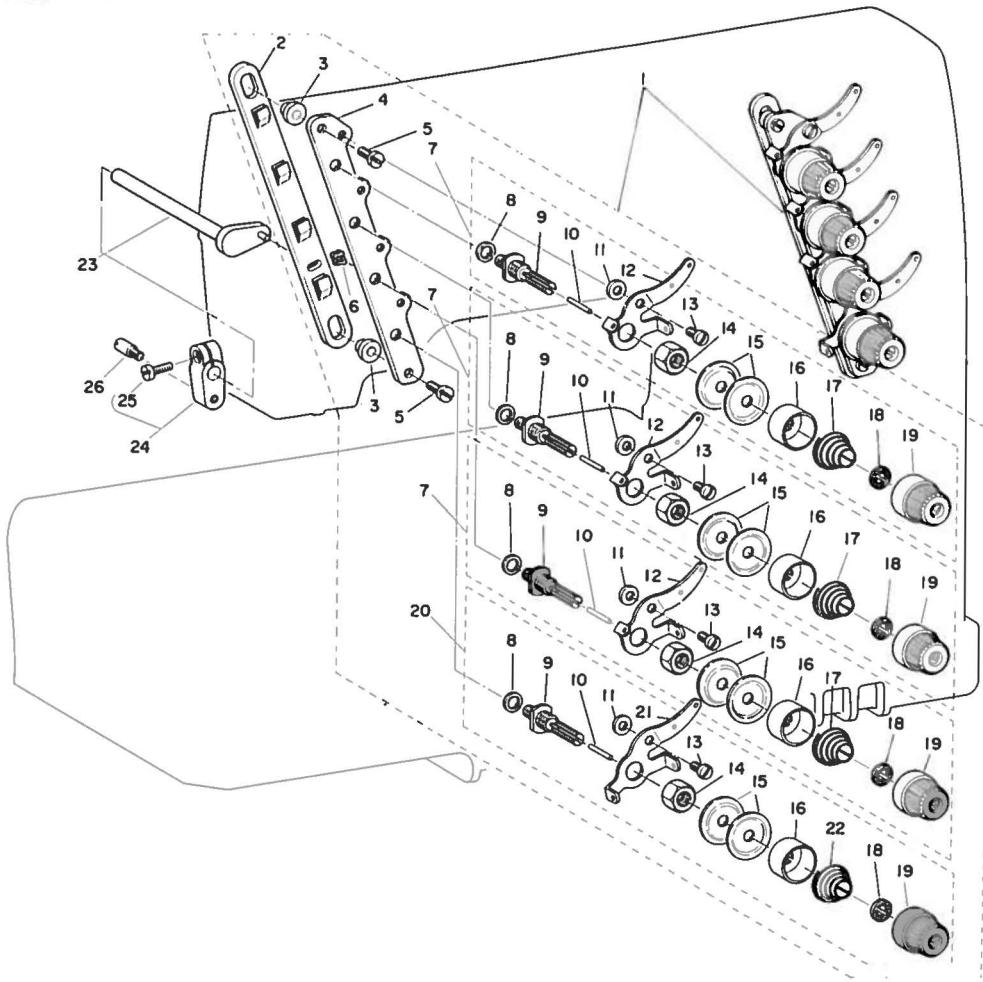

Ref. No.	Note 注記	Part No. 品番	Description	E. C. 変更年月	品名	Amt. Req. 数量
1		B3105-870-0B0	TENSION POST ASM.		イトチヨ-シ クミ	1
2		B3106-850-000	TENSION DISC SEPARATOR		イトスルメイダ	(1)
3		B3107-850-000	THREAD TENSION DISC PLATE		イトスルメイダ クワ	(2)
4		B3105-850-000	TENSION POST SUPPORT		イトチヨ-シ トリツケイダ	(1)
5		SS-7111410-SP	SCREW 11/64-40 L=14		ワルヒラネシ* 11/64-40 L=14	(2)
6		WZ-0430200-KH	WAVED WASHER		ナミカ* タツカ* カ* ネ	(1)
7		B3105-870-0A0	TENSION POST ASM.		イトチヨ-シ クミ	(3)
8		B3115-850-000	WASHER		イトチヨ-シホ* - ツ* カ* ネ	(4)
9		B3110-850-000	TENSION POST		イトチヨ-シホ* -	(4)
10		B3111-850-000	TENSION RELEASE PIN		イトチヨ-シワ* ラ スルヒ* トン	(4)
11		B3108-850-000	NEEDLE GUIDE SPACER		イトアンナイ ス* - ツ	(4)
12		B3109-850-000	NEEDLE GUIDE		イトアンナイ	(3)
13		SS-5110810-SP	SCREW 11/64-40 L=8		トラスネシ* 11/64-40 L=8	(4)
14		NS-6240630-SP	NUT 3/8-18		6カクナツト 3/8-18	(4)
15		B3126-012-000	TENSION DISC		イトチヨ-シワ* ラ	(4)
16		B3107-804-000	TENSION DISC PRESSER TUBE		イトチヨ-シワ* ラ オツエ	(4)
17		B3129-012-A00	TENSION SPRING		イトチヨ-シハ* ネ A	(3)
18		B3120-125-000	TENSION DISC STOPPER		イトチヨ-シワ* ラ カイテント* メ	(4)
19		B3119-771-000	TENSION NUT		イトチヨ-シナツト	(4)
20		B3105-870-0AA	TENSION POST ASM.		イトチヨ-シホ* - クミ	(1)
21		B3112-850-000	LOOPER THREAD LEAD-IN GUIDE		シタイト イトアンナイ	(1)
22		B2017-372-000	TENSION SPRING NO.1		ツ=11 イトチヨ-シハ* ネ	(1)
23		B3102-850-0A0	THREAD RELEASE LEVER SHAFT ASM.		イトスルメシ* クミ	1
24		B3104-850-0A0	RELEASE LEVER SHAFT CONNECTION ASM.		イトスルメシ* ク アンナイウツ* クミ	1
25		SS-6121210-SP	SCREW 3/16-28 L=12		ヒラネシ* 3/16-28 L=12	(1)
26		B3103-850-000	HINGE STUD		アンナイウツ* ヒ* ン	1



# 8. LOOPER DRIVE LEVER SHAFT COMPONENTS

ルーバ駆動軸関係

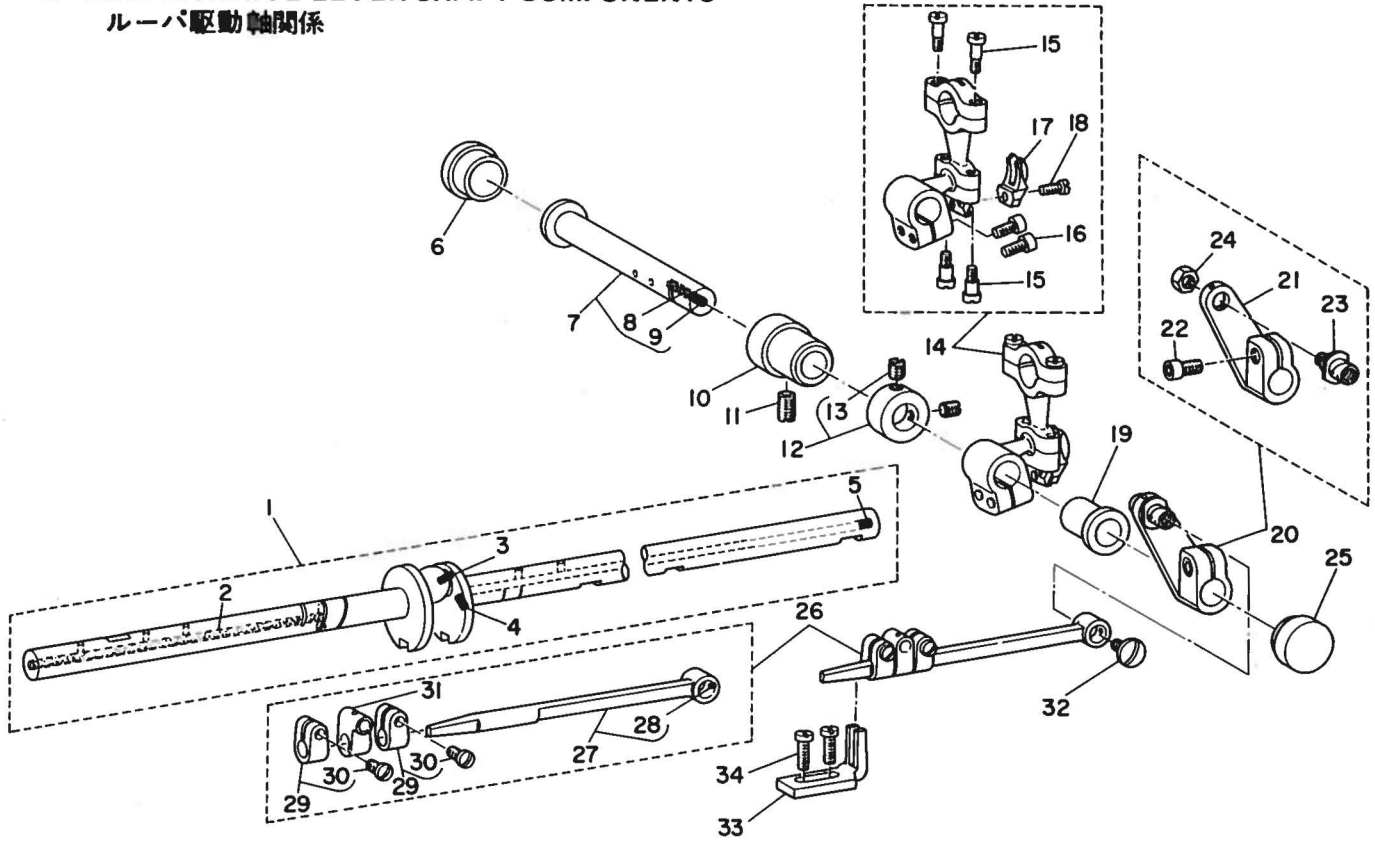

Ref. No.	Note 注記	Part No. 品番	Description	E. C. 変更年月	品名	Amt. Req. 数量
1		R1R01-860-0B0-B	LOWER SHAFT ASM.		シフトク 22	1
2		CQ-4000000-F0	OIL FELT		ロフト フィルト	(0,2)
3		TA-0290301-M0	PLUG D=2,9X3,2 L=3		トメピン 2,9X3,2 L=3	(1)
4		TA-0290601-M0	PLUG D=2,9X3,2 L=6		トメピン 2,9X3,2 L=6	(1)
5		TA-0500601-M0	PLUG D=5X5,4 L=6		トメピン 5X5,4 L=6	(1)
6		B1166-122-0C0	RUBBER CAP	D.12/79	TA-2050805-R0	-
		TA-2050805-R0	RUBBER PLUG	A.12/79	トメピン	1
7		B2504-850-0A0	LOOPER DRIVING LEVER SHAFT ASM.		ルーバクトロシク クミ	1
8		CQ-4000000-F0	OIL FELT		ロフト フィルト	(0,1)
9		TA-0400301-M0	PLUG D=4X4,5 L=3		トメピン 4X4,5 L=3	(1)
10		B2503-850-000	BUSHING, FRONT		ルーバクトロシク カシメタネ	1
11		SS-8151230-SP	SCREW 15/64-28 L=12		トメネジ 15/64-28 L=12	1
12		CS-1201010-SH	THRUST COLLAR ASM. D=12 W=10		スラストワケ D=12,0 W=10 クミ	1
13		SS-8660610-TP	SCREW 1/4-40 L=6		トメネジ 1/4-40 L=6	(2)
14		B2505-850-0A0	LOOPER DRIVING LEVER BALL ARM ASM.		ルーバクワケ クミ	1
15		SD-0450701-TP	HINGE SCREW D= 4,5 H= 7		クワケネジ D= 4,50 H= 7,0	(4)
16		SS-6621212-TP	SCREW 3/16-32 L=12,0		ヒラネジ 3/16-32 L=12	(2)
17		B2526-804-000	STOPPER		ルーバロフト フレトメ	(1)
18		SS-7110910-TP	SCREW 11/64-40 L= 8,5		ワルヒラネジ 11/64-40 L= 8,5	(1)
19		B2502-850-0C0	BUSHING, FRONT		ルーバクトロシク マイメタネ	1
20		B2507-850-0A0-A	LOOPER DRIVING LEVER ARM ASM.		ルーバヨートウチ クミ	1
21		B2507-850-000-A	LOOPER DRIVE LEVER		ルーバヨートウチ	(1)
22		SS-6621212-TP	SCREW 3/16-32 L=12,0		ヒラネジ 3/16-32 L=12	(1)
23		B2525-850-000-A	STUD		ヨートウチ ヒン	(1)
24		NS-6660430-SP	NUT 1/4-40		6カクワケ 1/4-40	(4)
25		B1161-850-000	RUBBER PLUG	D.06/79	TA-2101002-R0	-
		TA-2101002-R0	RUBBER PLUG	A.06/79	トメピン	1
26		B2508-850-0A0-A	LOOPER CONNECTING ROD ASM.		ルーバクトロリンク クミ	1
27		B2508-850-0B0	LOOPER CONNECTING ROD ASM.		ルーバクトロリンク クミ	(1)
28		B1633-850-000	RUBBER PLUG		オクリシク ヨートウチトメピン	(1)
29		B2519-850-0A0	LOOPER CONNECTING ROD TRUST ASM.		コワケワケ スラスト クミ	(2)
30		SS-7110910-SP	SCREW 11/64-40 L= 8,5		ワルヒラネジ 11/64-40 L= 8,5	(2)
31		B2509-850-000	LOOPER CONNECTING ROD BALL JOINT		ルーバヒラリリンク	(1)
32		SS-6110640-SP	SCREW 11/64-40 L= 6,0		ヒラネジ 11/64-40 L= 6,0	1
33		B2510-850-000	BALL JOINT GUIDE		ルーバクトロ リンクアソビ	1
34		SS-7111110-TP	SCREW 11/64-40 L=10,5		ワルヒラネジ 11/64-40 L=10,5	2

9. LOOPER COMPONENTS  
ルーパー関係

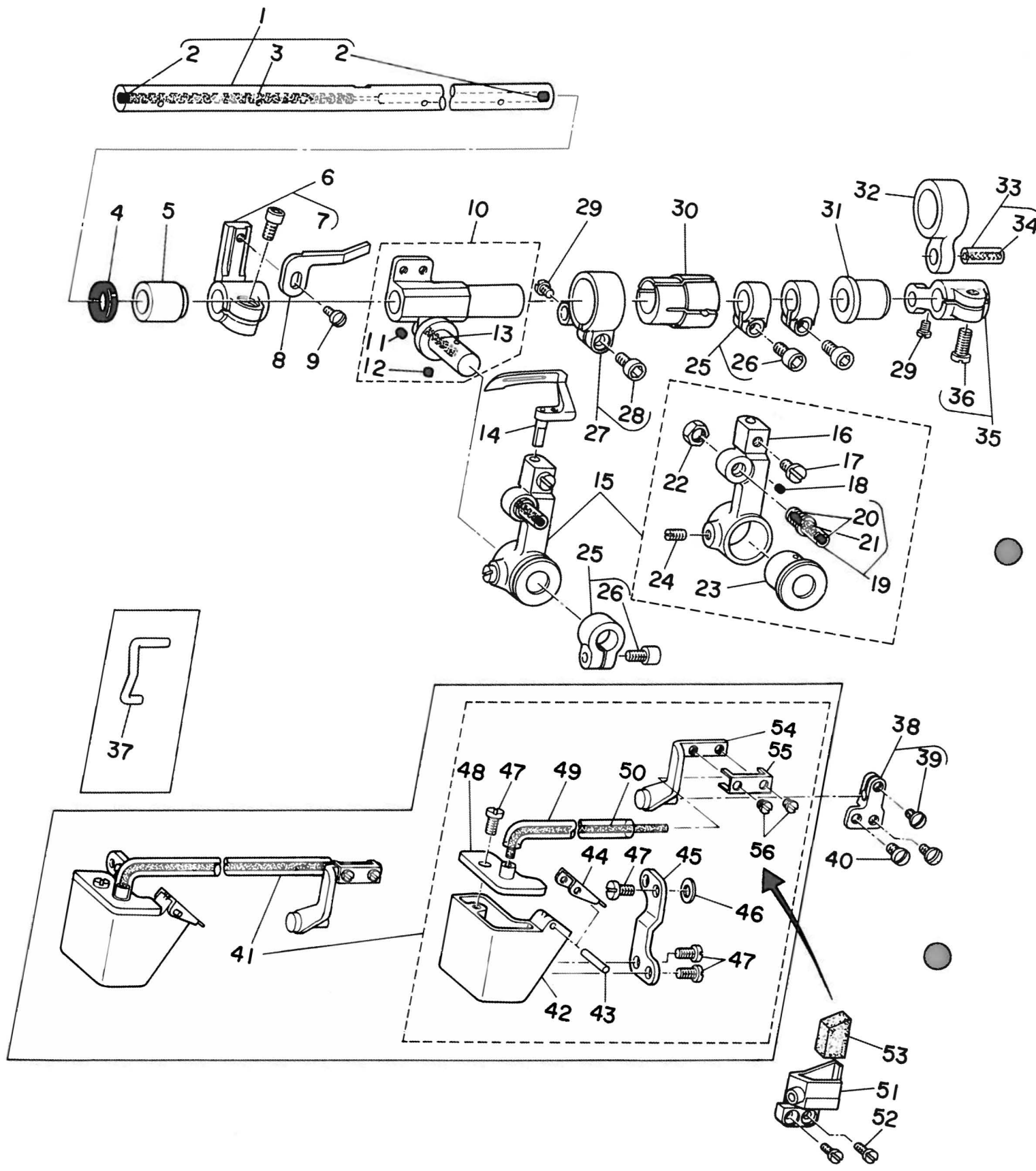

Ref. No.	Note 注記	Part No. 品番	Description	E. C. 変更年月	品名	Amt. Req. 数量
1		B2516-850-0A0-A	LOOPER ROCKER SHAFT ASM.		ル-ハ°シク クミ	1
2		TA-0500601-M0	PLUG D=5X5.4 L=6		トメセン 5X5.4 L=6	(2)
3		CQ-3000000-F0	OIL FELT	D.03/79	ロツト° フェルト	-
4		B2526-850-000	OIL SEAL		ル-ハ°シク オイルシール	1
5		B2520-850-000-A	BUSHING, FRONT		ル-ハ°シク マイタル	1
6		B2554-850-0A0-B	NEEDLE GUARD HOLDER ASM.		ハリウケタイ クミ	1
7		SS-6621212-TP	SCREW 3/16-32 L=12.0		ヒラネジ° 3/16-32 L=12	(1)
8		B2555-860-000-A	NEEDLE GUARD		ハリウケ	1
9		SS-7090910-SP	SCREW 7/64-40 L= 8.5		マルヒラネジ° 9/64-40 L= 8.5	1
10		B2522-850-0A0	LOOPER ROCKER FRAME COLLAR ASM.		ル-ハ° トリツクウチ° ツグイ クミ	1
11		TA-0400301-M0	PLUG D=4X4.5 L=3		トメセン 4X4.5 L=3	(1)
12		TA-0180401-M0	PLUG D=1.8X2.1 L=4.		トメセン 1.8X2.1 L=4.3	(1)
13		CQ-4000000-F0	OIL FELT		ロツト° フェルト	(0.1)
14		B2514-860-G00	LOOPER G		ル-ハ° G	1
15		B2512-850-0B0	LOOPER ROCKER ASM.		トリツク ウチ° クミ	1
16		B2512-850-000	LOOPER ROCKER		ル-ハ° トリツクウチ°	(1)
17		SS-6620730-SP	SCREW 3/16-32 L= 7.0		ヒラネジ° 3/16-32 L= 7	(1)
18		TA-0180401-M0	PLUG D=1.8X2.1 L=4		トメセン 1.8X2.1 L=4.3	(1)
19		B2511-850-0A0	BALL JOINT ASM.		ル-ハ° ヒタ° リンクシ° クミ	(1)
20		TA-0290301-M0	PLUG D=2.9X3.2 L=3		トメセン 2.9X3.2 L=3	(2)
21		CQ-3000000-F0	OIL FELT		ロツト° フェルト	(0.1)
22		NS-6660430-SP	NUT 1/4-40		6カクナツ 1/4-40	(1)
23		B2515-850-000	LOOPER ROCKER BUSHING		トリツクウチ° マタル	(1)
24		SS-8110750-SP	SCREW 11/64-40 L= 6.5		トメネジ° 11/64-40 L=6.5	(1)
25		B2524-850-0A0	THRUST BUSHING ASM.		ル-ハ° トリツクウチ° ツグイ スラストウケ	3
26		SS-6621212-TP	SCREW 3/16-32 L=12.0		ヒラネジ° 3/16-32 L=12	(3)
27		B2517-850-0A0	THRUST ROCKER SHAFT ARM ASM.		ル-ハ° セ° コク° ヨ° ト° ウチ° クミ	1
28		SS-6621212-TP	SCREW 3/16-32 L=12.0		ヒラネジ° 3/16-32 L=12	(1)
29		SS-7090510-SP	SCREW 9/64-40 L= 4.6		マルヒラネジ° 9/64-40 L= 4.6	2
30		B2518-850-000	BUSHING		ル-ハ° セ° コク° ウチ° ツ° ツシク	1
31		B2521-850-000	BUSHING, REAR		ル-ハ° シク ウシロマタル	1
32		B2552-850-000-A	LOOPER DRIVE LEVER LINK		ハリウケヨ° ト° リンク	1
33	◇13	B2527-850-8A0	PIN ASM.		ヨ° ト° リンクヒ° ヨ° クミ	1
34		CQ-3030000-00	OIL WICK		エシシ	(0.1)
35		B2553-850-0A0	LOOPER DRIVING LEVER ASM.		ハリウケ ヨ° ト° ウチ° クミ	1
36		SS-7151120-SP	SCREW 15/64-28 L=11		マルヒラネジ° 15/64-28 L=11	(1)
37	◇15	B2558-860-000	FRONT NEEDLE GUARD		マエハリウケ	1
38		B2559-860-0A0	FRONT NEEDLE GUARD HOLDER ASM.		マエハリウケタイ クミ	1
39		SS-7090620-TP	SCREW 9/64-40 L= 6.1		マルヒラネジ° 9/64-40 L= 6.1	(1)
40		SS-7090710-SP	SCREW 9/64-40 L= 6.8		マルヒラネジ° 9/64-40 L= 6.8	2
41	◇16	B9208-850-0B0	NEEDLE HEAT REMOVER ASM.	D.02/80	ハリ レイキヤクソ° チ クミ	-
	◇16	B9220-850-0B0	NEEDLE HEAT REMOVER ASM.	A.02/80	ハリレイキヤクフェルト クミ	1
42	◇16	B9206-850-000	SILICONE OIL TANK, LOWER		エスレンタンク シタ	(1)
43	◇16	PS-0160162-KH	SPRING PIN 1.6X16		スフ° リンク° ヒ° ヨ° 1.6X16	(1)
44	◇16	B9205-850-000	SILICONE OIL TANK COVER, LOWER		エスレンタンク フタ	(1)
45	◇16	B9207-850-000	TANK INSTALLING PLATE		タンクトリツクイタ	(1)
46	◇16	WP-0501016-SD	WASHER 5X10.5X1		ヒラツ° カ° ネ 5X10.5X1	(1)
47	◇16	SS-7110740-TP	SCREW 11/64-40 L=7		マルヒラネジ° 11/64-40 L=	(4)
48	◇16	B9204-850-0A0	SILICONE OIL TANK PLATE ASM.		エスレンタンク イタ クミ	(1)
49	◇16	BP-5000000-00	VINYL TUBE, WHITE D=5		ビ° ニール ハ° イ°	(0.1)
50	◇16	CQ-3030000-00	OIL FELT	D.02/80	エシシ	-
	◇16	CQ-4000000-F0	OIL FELT	A.02/80	ロツト° フェルト	(0.2)
51	◇16	B9208-850-0A0	NEEDLE HEAT REMOVER BRACKET ASM.	D.02/80	ハリ レイキヤクウケ クミ	-
52	◇16	SS-7090910-SP	SCREW 9/64-40 L= 8.5	D.02/80	マルヒラネジ° 9/64-40 L= 8.5	-
53	◇16	B9203-850-000	HEAT REMOVING FELT	D.02/80	ハリ レイキヤク フェルト	-
54	◇16	B9220-850-0A0	FELT INSTALLING PLATE ASM.	A.02/80	フェルトトリツクイタ クミ	(1)
55	◇16	B9222-850-000	FELT HOLDER	A.02/80	フェルト	(1)
56	◇16	SS-4060310-SP	SCREW 3/32-56 L=2.5	A.02/80	ナ° ネジ° 3/32-56 L= 2.5	(2)

Note.(注記) ◇13. . . . . Selecting part 選択部品  
◇15. . . . . Standard part 輸出用  
◇16. . . . . Special order part 国内用

**10. LUBRICATION COMPONENTS**  
給油関係

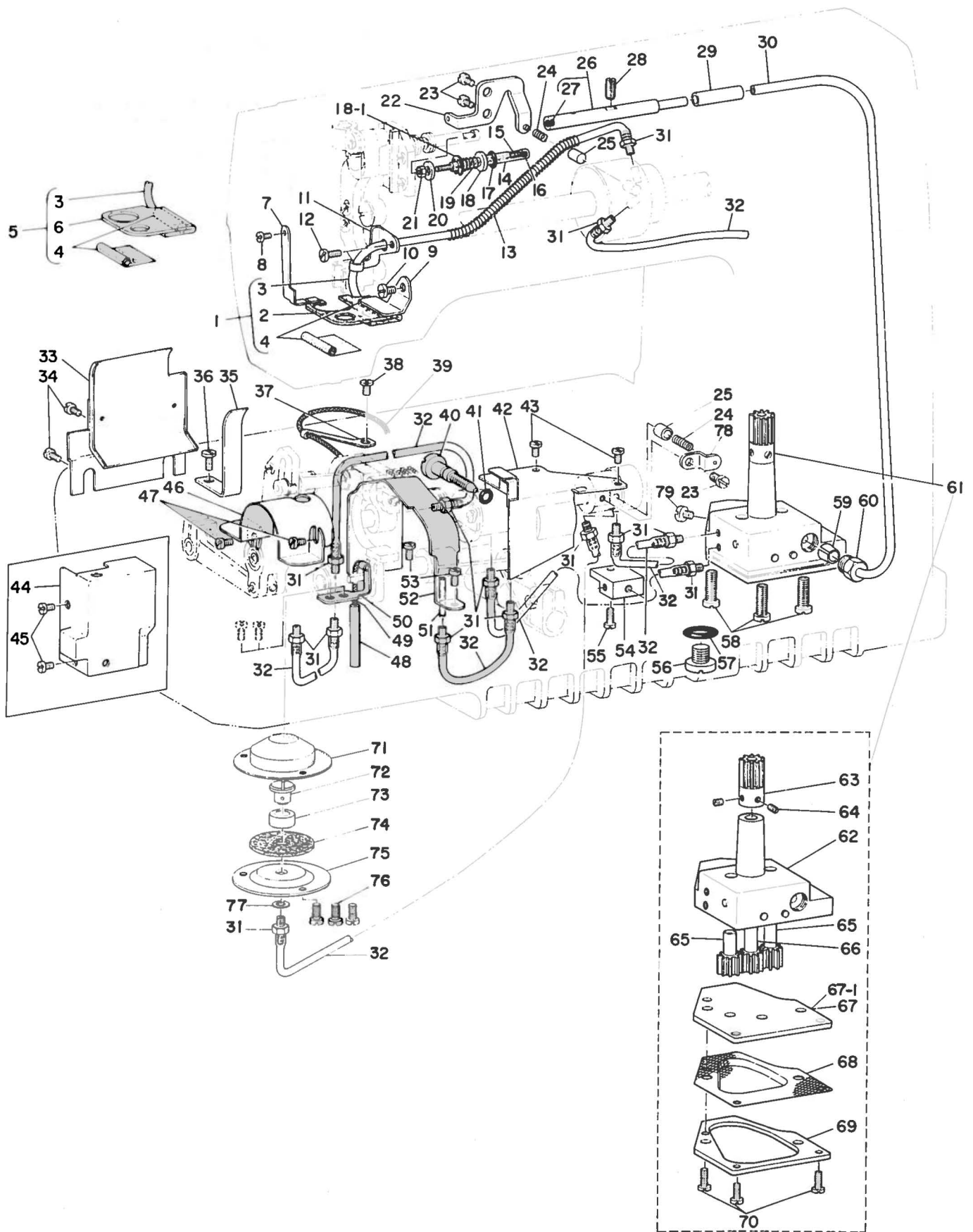

Ref. No.	Note	Part No. 品番	Description	E. C. 変更年月	品名	Amt. Req. 数量
1	008	B3515-880-0A0-A	OIL RETURN TUBE ASM.		カンリユ-パイプ クミ	1
2	008	B3515-880-000-A	OIL RETURN FELT		カンリユ-フェルト	(1)
3		B3568-771-000	OIL RETURN TUBE		カンリユ-パイプ	(1)
4		B3534-850-000	OIL UNWOVEN CLOTH		カンリユ-パイプアサ	(1)
5	007	B3515-850-0A0	OIL RETURN TUBE ASM.		カンリユ-パイプ クミ	1
6	007	B3515-850-000	OIL FELT		カンリユ-フェルト	(1)
7		B3516-880-000	OIL FELT PRESSER A		カンリユ-フェルト押し A	1
8		SS-7090520-SP	SCREW 9/64-40 L= 4,5		マルヒラネジ 9/64-40 L=4,5	1
9		B3516-850-000	OIL RETURN FELT HOLDER		カンリユ-フェルト押し	1
10		SS-7110740-TP	SCREW 11/64-40 L=7		マルヒラネジ 11/64-40 L=7	1
11		B3519-850-000	OIL TUBE HOLDER		パイプ オヤ	1
12		SS-7110740-TP	SCREW 11/64-40 L=7		マルヒラネジ 11/64-40 L=7	1
13		B3404-122-000	SPRING		バネ	1
14		B3555-850-000	OIL TUBE		アソナイタ イ キュ-2パイプ	1
15		CQ-3000000-F0	OIL FELT		ロツト フェルト	0.1
16		TA-0370301-H0	PLUG D=3.9X4 L=3		トメシ D=3.9X4 L=3	1
17		RO-0552001-00	RUBBER RING		オリツク	1
18		WP-0612066-SP	WASHER 11.0X6.1X2	M.12/78	ヒラヤカネ 6.1X11X2	1
19-1		RE-0500000-K0	SNAP RING 5	A.12/78	Eカ*タメワ 5	1
19		B4115-704-000	SPRING		スライツシク トメシバネ	1
20		WP-0482086-SD	WASHER 4.8X11.5X2.0		ヒラヤカネ 4.8X11.5X2	1
21		NS-6110420-SP	NUT 11/64-40		ロツクナツト 11/64-40	1
22		B3542-850-000-A	PLUNGER PRESSER PLATE		フ*ランシヤ- オヤイタ	1
23		SS-7110740-TP	SCREW 11/64-40 L=7	M.05/81	マルヒラネジ 11/64-40 L=7	3
24		B1214-038-000	PLUNGER SPRING	M.05/81	フ*ランシヤ- オヤバネ	2
25		B3534-155-000	PLUNGER	M.05/81	フ*ランシヤ-	2
26		B3508-850-000-A	OIL TUBE JOINT A		キュ-2 ジョイント A	1
27		B3508-850-00A	PLUG		キュ-2ジョイント トメシ	(1)
28		SS-8151230-SP	SCREW 15/64-28 L=12		トメシ 15/64-28 L=12	1
29		B3509-850-000	RUBBER JOINT		キュ-2 パイプジョイント	1
30		B3507-850-000	OIL TUBE		ウツシク キュ-2パイプ	1
31		SQ-1110401-MZ	CONNECTING SCREW	M.05/81	キュ-フ*レンツクネジ	14
32		BP-3000000-OR	VINYL TUBE	D.02/80	BT-0500300-E0	-
33		BT-0500300-E0	OIL TUBE	M.05/81	クレタシ キュ-フ* D=3X5	0.5
34		B3544-850-000	FEED ROCKER ARM OIL SHIELD		オクリカシ ヨ-ト-ウツ 2ネ-1タ	1
35		SS-7150740-SP	SCREW 15/64-28 L=7		マルヒラネジ 15/64-28 L=7	2
36		B3536-850-000	OIL SHIELD		シヨ-ケ カム 2ネ-1バシ	1
37		SS-5110810-SP	SCREW 11/64-40 L=8		トラスネジ 11/64-40 L=8	1
38		B3506-761-000	OIL WICK HOLDER		シタ カシハクカシ 2シツツギ	1
39		SS-6090630-SP	SCREW 9/64-40 L=6	D.06/79	ヒラネジ 9/64-40 L=6	-
40		SS-7110740-TP	SCREW 11/64-40 L=7	A.06/79	マルヒラネジ 11/64-40 L=7	1
41		CQ-3000000-F0	OIL FELT		ロツト フェルト	0.1
42		B3514-850-000	ADJUSTING SCREW		シタシク 2リヨ- フヨ-セツネジ	1
43		RO-0481901-00	RUBBER RING		オリツク	1
44	015	B3512-850-000-R	LOOPER OIL SHIELD, RIGHT		ル-ハ*ミキ*バネ-ハシ	1
45	015	SS-7110740-TP	SCREW 11/64-40 L=7		マルヒラネジ 11/64-40 L=7	2
46		B3513-850-000-A	LOOPER OIL SHIELD, LEFT		ル-ハ*ヒタリカハシ	1
47		SS-7110510-SP	SCREW 11/64-40 L=5		マルヒラネジ 11/64-40 L= 5	2
48		B3510-850-000	OIL SHIELD		オクリカム 2ネ-1バシ	1
49		SS-7110510-SP	SCREW 11/64-40 L=5		マルヒラネジ 11/64-40 L= 5	2
50		B3522-850-000	OIL PIPE		パイプ	1
51		CQ-3000000-F0	OIL FELT		ロツト フェルト	0.1
52		B3521-850-000	OIL WICK HOLDER		リツク アソナイ 2シツツギ	1
53		CQ-3000000-F0	OIL FELT		ロツト フェルト	0.1
54		B3511-850-000	LOWER SHAFT OIL SHIELD		シタシク 2ネ-1タ	1
55		SS-7110740-TP	SCREW 11/64-40 L=7		マルヒラネジ 11/64-40 L=7	2
56		B3550-850-000	OIL SEPARATING BLOCK	D.05/81	キュ-2 フツハ*イタ*イ	-
57		SS-7110910-SP	SCREW 11/64-40 L= 8,5	D.05/81	マルヒラネジ 11/64-40 L=8,5	-
58		SS-6741010-SP	SCREW 3/8-28 L= 10		ヒラネジ 3/8-28 L=10	1
59		B8219-125-000	OIL DRAIN CAP GASKET		ハイユアツタ ハ*ツケン	1
60		SS-6151920-SP	SCREW 15/64-28 L=19,0		ヒラネジ 15/64-28 L=19	3
61		B3511-122-000	OIL TUBE CLAMPING SLEEVE		パイプ コシツツシ	1
62		B3512-122-000	OIL TUBE CLAMPING SCREW		パイプ コシツツシ	1
63		B3501-850-0A0	OIL PUMP ASM.		キュ-2 ホンツ*クミ	1
64		B3501-850-000	LUBRICATION OIL PUMP HOUSING		キュ-2 ホンツ*クミ	(1)
65		B3513-804-000	WORM GEAR		ウオ-ム ハクカシ	(1)
66		SS-8110410-SP	SCREW 11/64-40 L=3,5		トメシ 11/64-40 L=6.5	(2)
67		B3504-152-0A0	PINION SHAFT ASM.		キ*ヤホ*ンツ*クミ	(2)
68		B3505-850-0A0	OIL PUMP DRIVING SHAFT ASM.		キ*ヤホ*ンツ*クミ	(1)
69		B3502-850-000	OIL PUMP HOUSING COVER	D.05/81	キュ-2 ホンツ*クミ	-
70	67-1	B3502-850-000-A	OIL PUMP HOUSING COVER	A.05/81	キュ-2 ホンツ*クミ	(1)
71		B3556-850-000	FILTER SCREEN		シカセ	(1)
72		B3557-850-000	FILTER SCREEN RETAINER		シカセ オヤイタ	(1)
73		SS-7110910-TP	SCREW 11/64-40 L= 8,5		マルヒラネジ 11/64-40 L=8,5	(3)
74		B1173-850-000	FILTER SCREEN	A.05/81	シカセ	1
75		B3560-850-000	PIN	A.05/81	カンリユ-ピン	1
76		B3558-850-000	FELT A	A.05/81	カンリユ-フェルト A	1
77		B3559-850-000	FELT B	A.05/81	カンリユ-フェルト B	1
78		B3561-850-000	FILTER COVER	A.05/81	カンリユ-フタ	1
79		SS-7090710-SP	SCREW 9/64-40 L= 6,8	A.05/81	マルヒラネジ 9/64-40 L=6,8	3
80		WP-0450801-SD	WASHER 4.5X10.0X0.8	A.05/81	ヒラヤカネ 4.5X10X0.8	1
81		B3563-850-000	PLUNGER PRESSER PLATE	A.05/81	フ*ランシヤ- オヤイタ	1
82		SS-7110510-SP	SCREW 11/64-40 L=5	A.05/81	マルヒラネジ 11/64-40 L= 5	1

Note (注記) 007 . . . . . For MF-860, MF-870 MF-860, MF-870 用  
008 . . . . . For MF-880, MF-890 MF-880, MF-890 用  
015 . . . . . Standard part 輪輸出用

**11. SPREADER & PRESSER FOOT LIFTER COMPONENTS**  
 スプレッター、押エ上げ関係

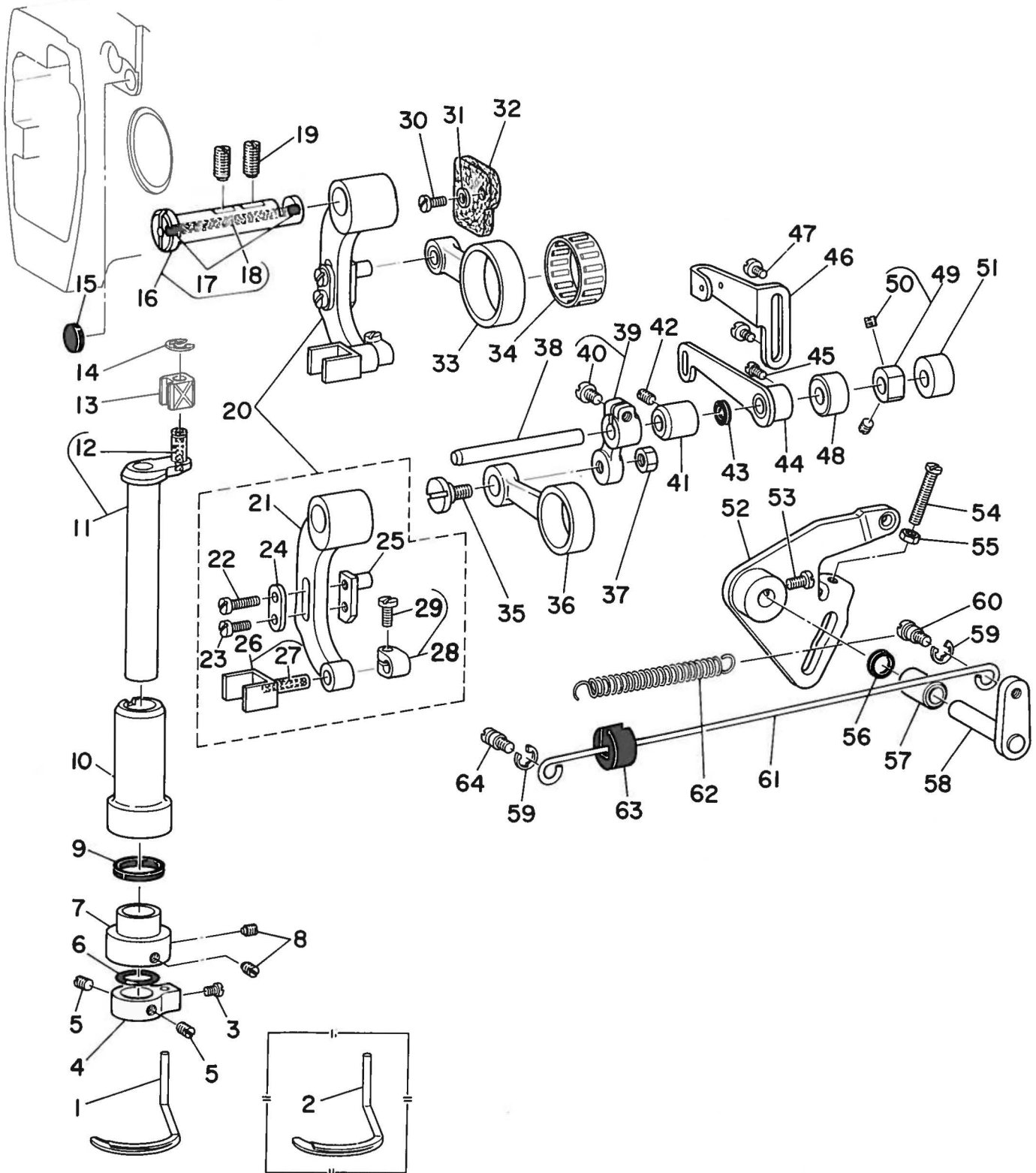

Ref. No.	Note	Part No. 品番	Description	E. C. 変更年月	品名	Amt. Req. 数量
1	08	B3901-880-A00	SPREADER A		スプレッタ - A	1
2	17	B3901-880-000	SPREADER		スプレッタ	1
3	08	SS-7080510-SP	SCREW 1/8-44 L=4.5	D.09/80	SS-7080510-TP	-
	08	SS-7080510-TP	SCREW 1/8-44 L=4.5	A.09/80	マルヒラネシ 1/8-44 L=4.5	1
4	08	B3902-880-000	SPREADER HOLDER		スプレッタ - トリツケウチ	1
5	08	SS-8110410-TP	SCREW 11/64-40 L=3.5		トメネシ 11/64-40 L=3.5	2
6	08	RO-1372301-00	RUBBER RING		オリンク	1
7	08	B3906-880-000-A	SPREADER COLLAR		スプレッタ - トリツケウチ カラ	1
8	08	SS-8110750-SP	SCREW 11/64-40 L=6.5		トメネシ 11/64-40 L=6.5	2
9	08	B3935-880-000	OIL SEAL		スプレッタ - ショクメタル オイルシール	1
10	08	B3904-880-000-A	SPREADER BAR BUSHING		スプレッタ - ショクメタル	1
11	08	B3903-880-0A0	SPREADER BAR ASM.		スプレッタ - ショク クミ	1
12	08	CQ-2020000-00	OIL WICK		コシシ	0.1)
13	08	B3913-880-000-A	SPREADER SLIDE BLOCK		スプレッタ - コロ	1
14	08	RE-0500000-K0	SNAP RING 5		Eカクタメフ 5	1
15	07	B2015-357-000	PLUG		ニシユカンシク ウシロメタル フタ	1
16	08	B3911-880-0A0-A	SPREADER ROCKER SHAFT ASM.		スプレッタ - ウチシク クミ	1
17	08	TA-0370301-H0	PLUG D=3.9X4 L=3		トメネシ D=3.9X4 L=3	(2)
18	08	CQ-3000000-F0	OIL FELT		ロツト フェルト	0.1)
19	08	SS-8151230-SP	SCREW 15/64-28 L=12		トメネシ 15/64-28 L=12	2
20	08	B3910-880-0A0	SPREADER ROCKER SHAFT ARM ASM		スプレッタ - ウチ クミ	1
21	08	B3910-880-000	SPREADER ROCKER SHAFT ARM		スプレッタ - ウチ	(1)
22	08	SS-7111410-TP	SCREW 11/64-40 L=14		マルヒラネシ 11/64-40 L=14	(1)
23	08	SS-7110910-TP	SCREW 11/64-40 L=8.5		マルヒラネシ 11/64-40 L=8.5	(1)
24	08	B3917-880-000	WASHER		リンクシク トメネシ カネ	(1)
25	08	B3914-880-000	SPREADER ROCKER SHAFT LINK		スプレッタ - リンクシク	(1)
26	08	B3912-880-0A0	SPREADER CONNECTING ROD ASM.		コロフタマツ クミ	(1)
27	08	CQ-2020000-00	OIL WICK		コシシ	0.1)
28	08	B2519-850-0A0	LOOPER CONNECTING ROD TRUST ASM.		コロフタマツ スラスト クミ	(1)
29	08	SS-7110910-SP	SCREW 11/64-40 L=8.5		マルヒラネシ 11/64-40 L=8.5	(1)
30	08	SS-7110740-TP	SCREW 11/64-40 L=7		マルヒラネシ 11/64-40 L=7	1
31	08	WP-0501016-SD	WASHER 5X10.5X1		ヒラサカネ 5X10.5X1	1
32	08	B3915-880-000	OIL FELT		スプレッタ - フェルト	1
33	08	B3908-880-0A0	SPREADER DRIVING LINK ASM.		スプレッタ - リンク クミ	1
34	08	B3909-880-800	NEEDLE BEARING B		スプレッタ - リンク ニートル B	1
35	08	SD-0870602-SP	HINGE SCREW D=8.73 H=6.0		タシネシ D=8.73 H=6	1
36	08	B3921-880-000	THREAD PULL-OFF CAM CONNECTING ROD		スプレッタ - テンヒンカム ロツト	1
37	08	NS-6150310-SP	NUT 15/64-28		ロツカクツツ 15/64-28	1
38	08	B3923-880-000	SPREADER PULL-OFF LEVER SHAFT		スプレッタ - テンヒンシク	1
39	08	B3922-880-0A0	PULL-OFF LEVER DRIVING ARM ASM.		スプレッタ - テンヒンシク - ウチ クミ	1
40	08	SS-7111120-SP	SCREW 11/64-40 L=10.5		マルヒラネシ 11/64-40 L=10.5	(1)
41	08	B3924-880-000-A	BUSHING A		テンヒンシククク A	1
42	08	SS-8110750-SP	SCREW 11/64-40 L=6.5		トメネシ 11/64-40 L=6.5	1
43	08	B3936-880-000	OIL SEAL		スプレッタ - テンヒン オイルシール	1
44	08	B3926-880-0A0-A	SPREADER THREAD PULL-OFF LEVER ASM.		スプレッタ - テンヒン クミ	1
45	08	SS-7110810-SP	SCREW 11/64-40 L=8.0		マルヒラネシ 11/64-40 L=8	1
46	08	B3927-880-000	SPREADER PULL-OFF THREAD GUIDE		スプレッタ - テンヒン イトアツク	1
47	08	SS-6110480-SP	SCREW 11/64-40 L=4.3		ヒラネシ 11/64-40 L=4.3	2
48	08	B3925-880-000	SHAFT RETAINER B		スプレッタ - テンヒン ショククク B	1
49	08	CS-064086B-SH	THRUST COLLAR ASM. D=6.35 W=8		スラストクク D=6.35 W=8 クミ	1
50	08	SS-8110320-SP	SCREW 11/64-40 L=3.2		トメネシ 11/64-40 L=3.2	(2)
51	08	B1189-038-000	PLUG		ツリホ - アナキヤツク	1
52		B3401-850-0A0	PRESSER BAR LIFTING LEVER ASM.		オウエアケ レバ - クミ	1
53		SS-6661110-SP	SCREW 1/4-40 L=11		ヒラネシ 1/4-40 L=11	1
54		SS-7112420-SP	SCREW 11/64-40 L=24		マルヒラネシ 11/64-40 L=24	1
55		NS-6110310-SP	NUT 11/64-40		ロツカクツツ 11/64-40	1
56		B3406-850-000	OIL SEAL		オイルシール	1
57		B3405-850-000	BUSHING		オウエアケ ショクメタル	1
58		B3403-850-0A0	LIFTING LEVER SHAFT ASM.		オウエアケ レバ - ショク クミ	1
59		RE-0500000-K0	SNAP RING 5		Eカクタメフ 5	2
60		B3418-850-000	HINGE SCREW		オウエアケ ヨコネ - タシネシ	1
61		B3407-850-000	CONNECTING ROD, HORIZONTAL		オウエアケ ヨコネ	1
62		B3417-552-000	LIFTING LEVER LINK SPRING		ヒサアケ リンクウチハネ	1
63		B1183-850-000	RUBBER PLUG		オウエアケ コムセン	1
64		B3416-552-000	CONNECTING ROD HINGE SCREW		ヒサアケ ヨコネ - タシネシ	1

Note. (注記) 07. . . . . For MF-860, MF-870  
08. . . . . For MF-880, MF-890  
17. . . . . Special order part for thick thread & 2-thread  
(Spreading thread)

MF-860, MF-870用  
MF-880, MF-890用  
本系及び2本系用特別注文部品  
(上飾り系)

12. SILICONE OIL LUBRICANT UNIT & NEEDLE GUARD COMPONENTS  
 エスレン装置、針カバー関係

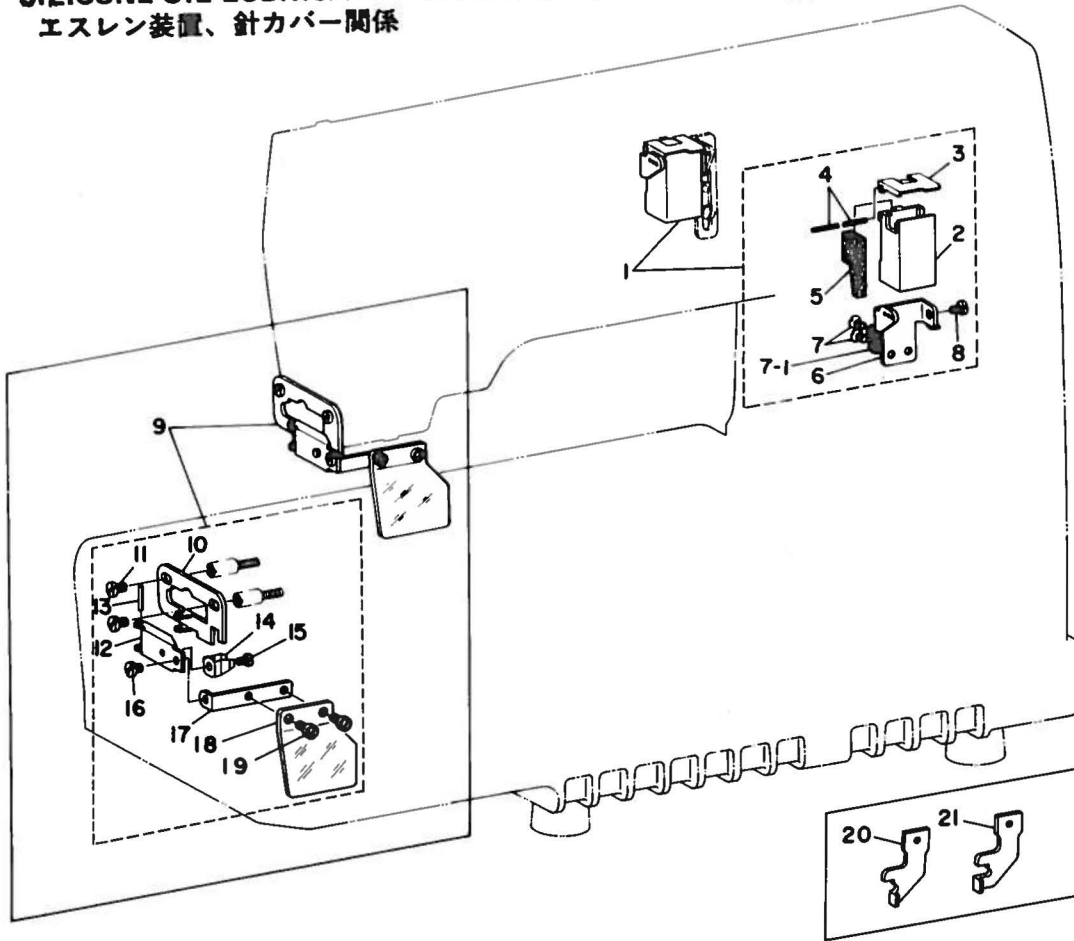

Ref. No.	Note	Part No. 品番	Description	E. C. 変更年月	品名	Amt. Req. 数量
1		B9211-850-0A0	SILICONE OIL LUBRICANT UNIT		ウイ イスレンツ-チ クミ	1
2		B9211-850-000	SILICONE OIL TANK, UPPER		イスレンタンク ウイ	(1)
3		B9213-850-000	SILICONE OIL TANK COVER, UPPER		イスレンタンク フタ	(1)
4		PS-0170082-KH	SPRING PIN 1.7X0.8	0.02/80	PS-0150082-KH	-
		PS-0150082-KH	SPRING PIN	A.02/80	スプリングピン	(2)
5		B9214-850-000	HEAT REMOVING FELT		ハリイ トレーキクワイルト	(1)
6		B9212-850-000	TANK SUPPORTING PLATE		イスレンツグイ	(1)
7		SS-2090620-SP	SCREW $\phi$ /64-40 L=5.5		マルヒラネシ $\phi$ /64-40 L=5.5	(2)
7-1		WP-0371026-SD	WASHER 3.7X7X1	A.11/79	ヒラシカネ 3.7X7X1	(2)
8		SS-7110410-SP	SCREW 11/64-40 L=4		マルヒラネシ 11/64-40 L=4	(1)
9	◇1R	B1144-850-0A0	NEEDLE GUARD ASM.		ハリカハ-タイ クミ	1
10	◇1R	B1144-850-000	NEEDLE GUARD		ハリカハ-タイ	(1)
11	◇1R	SS-7110510-SP	SCREW 11/64-40 L=5		マルヒラネシ 11/64-40 L=5	(2)
12	◇1R	B1145-850-000	NEEDLE GUARD INSTALLING BASE		ハリカハ- トリツケタイ	(1)
13	◇1R	PS-0200142-K0	SPRING PIN 2.0X14		スプリングピン 2.0X14	(1)
14	◇1R	B1147-850-000	SPRING		ハリカハ- ハネ	(1)
15	◇1R	SS-7090410-SP	SCREW $\phi$ /64-40 L=3.5		マルヒラネシ $\phi$ /64-40 L=3.5	(1)
16	◇1R	SS-7110510-SP	SCREW 11/64-40 L=5		マルヒラネシ 11/64-40 L=5	(1)
17	◇1R	B1146-850-000	NEEDLE GUARD INSTALLING PLATE		ハリカハ- トリツケタイ	(1)
18	◇1R	B1148-850-000	NEEDLE GUARD		ハリカハ-	(1)
19	◇1R	SS-7110510-SP	SCREW 11/64-40 L=5		マルヒラネシ 11/64-40 L=5	(2)
20	◇19	B9101-860-B00	TIMING GAUGE B		タイミンクケ-ジ B	1
21	◇20	B9101-860-E00	TIMING GAUGE E		タイミンクケ-ジ E	1

Note.(注記) ◇18. . . . . Accessory part  
 ◇19. . . . . Accessory part for MF-860-EDM, MF-870-GDM,  
 MF-880-EDM, MF-890-GDM  
 ◇20. . . . . Accessory part for MF-860-EEM, MF-870-GEM,  
 MF-880-EEM, MF-890-GEM

付属品  
 MF-860-EDM, MF-870-GDM, MF-880-EDM, MF-890-GDM  
 用付属品  
 MF-860-EEM, MF-870-GEM, MF-880-EEM, MF-890-GEM  
 用付属品



13. EXCLUSIVE PARTS FOR MF-860-EEM, MF-870-GEM, MF-880-EEM, MF-890-GEM  
MF-860-EEM、MF-870-GEM、MF-880-EEM、MF-890-GEM専用部品

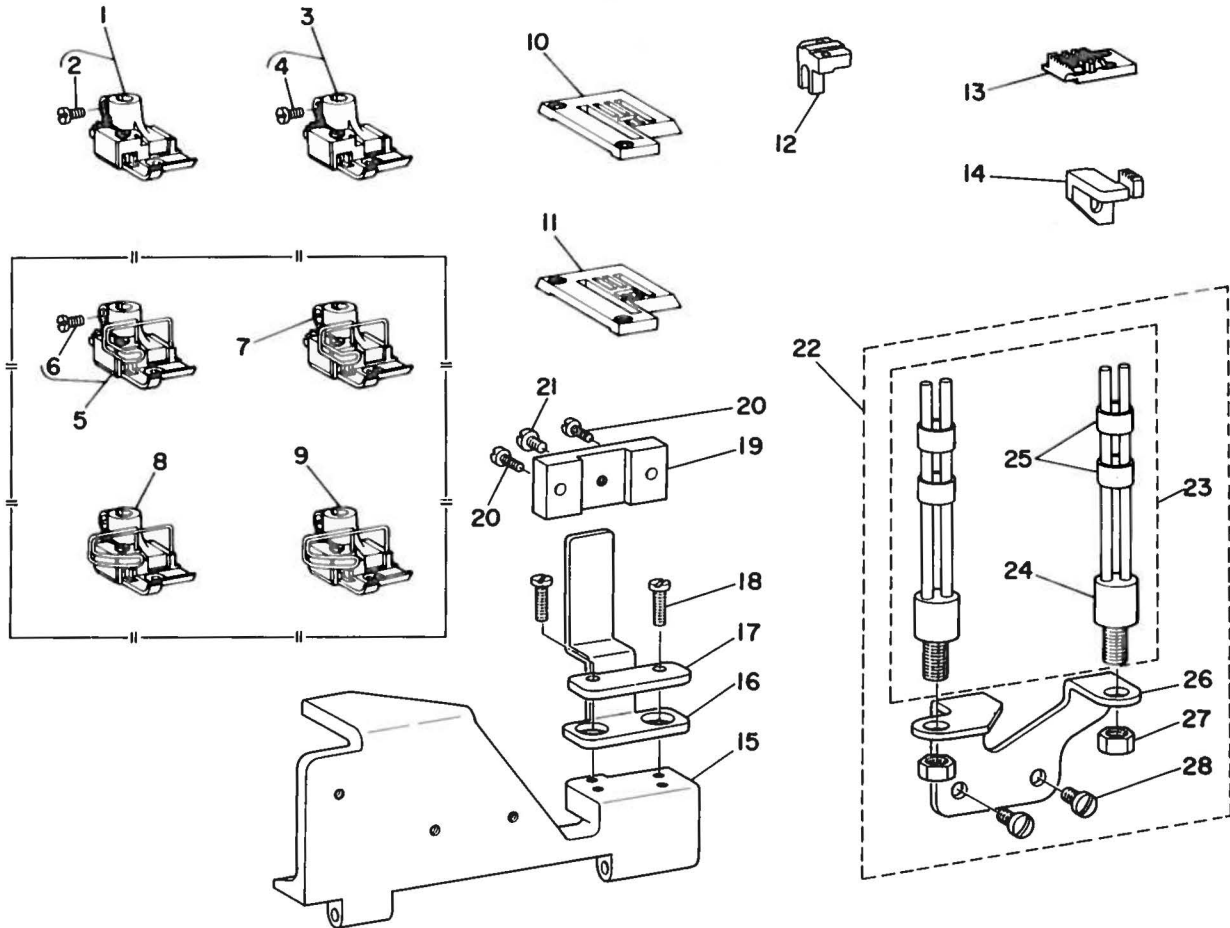

Ref. No.	Note 注記	Part No. 品番	Description	E. C. 変更年月	品名	Amt. Req. 数量
1	◇21	R5202-F0E-1AE	PRESSER FOOT ASM. (EE)		オウエ クミ	1
2		SS-6090670-TP	SCREW 9/64-40 L=6		ヒラネジ 9/64-40 L=6	(1)
3	◇22	R5302-F0G-1AE	PRESSER FOOT ASM. (GE)		オウエ クミ	1
4		SS-6090670-TP	SCREW 9/64-40 L=6		ヒラネジ 9/64-40 L=6	(1)
5	◇23	R5202-F0E-0BE	PRESSER FOOT ASM. (EE)		オウエ クミ	1
6		SS-6090670-TP	SCREW 9/64-40 L=6		ヒラネジ 9/64-40 L=6	(1)
7	◇24	R5302-F0G-0BE	PRESSER FOOT ASM. (GE)		オウエ クミ	1
8	◇25	R5202-F0E-1BE	PRESSER FOOT ASM. (EE)		オウエ クミ	1
9	◇26	R5302-F0G-1BE	PRESSER FOOT ASM. (GE)		オウエ クミ	1
10	◇21	R4254-F0E-G0E	THROAT PLATE (EGE)		ハリイタ	1
11	◇22	R4354-F0G-G0E	THROAT PLATE (GGE)		ハリイタ	1
12		B1623-850-00E	FEED DOG HOLDER E		オクリハ トリツケタイ E	1
13		R6000-F0G-40E	MAIN FEED DOG (GE)		シユ オクリハ GE	1
14		R6100-F0G-10E	DIFFERENTIAL FEED DOG (GE)		フク オクリハ GE	1
15		B1117-850-000	LOOPER COVER		ル=ハ カハ= B	1
16		B5004-R60-000-A	BINDER HOLDING BASE		ハ=インタ= シシクタイ	1
17		B5005-860-000	BINDER HOLDING BASE WASHER		ハ=インタ= シシクイワカ=	1
18		SS-7111410-SP	SCREW 11/64-40 L=14		マルヒラネジ 11/64-40 L=14	2
19	◇27	B5006-860-000	HOLDER GUIDING PLATE		ハ=インタ= シシクアタイ	1
20	◇27	SS-7110910-SP	SCREW 11/64-40 L= 8.5		マルヒラネジ 11/64-40 L= 8.5	2
21	◇27	SS-7120640-SP	SCREW 3/16-28 L=6		マルヒラネジ 3/16-28 L= 6	1
22	◇27	B5001-R60-0C0	GUIDE BAR ASM.		アンナイホ= クミ	1
23	◇27	B5001-860-0B0	GUIDE BAR ASM.		アンナイホ= クミ	(1)
24	◇27	B5001-860-0A0	GUIDE BAR ASM.		アンナイホ= クミ	(1)
25	◇27	BP-8000000-00	VINYL TUBE, WHITE D=8		ビニール ハ=イフ= B	(0.1)
26	◇27	B5003-860-000	GUIDE BAR INSTALLING BASE		アンナイホ= トリツケタイ	(1)
27	◇27	NS-6740510-SP	NUT 3/8-28		6カクナツ 3/8-28	(2)
28	◇27	SS-7150740-SP	SCREW 15/64-28 L=7		マルヒラネジ 15/64-28 L= 7	(2)

Note. (注記) ◇21. . . . . For MF-860-EEM, MF-880-EEM  
 ◇22. . . . . For MF-870-GEM, MF-890-GEM  
 ◇23. . . . . Special order part for MF-860-EEM (With finger guard)  
 ◇24. . . . . Special order part for MF-870-GEM (With finger guard)  
 ◇25. . . . . Special order part for MF-880-EEM (With finger guard)  
 ◇26. . . . . Special order part for MF-890-GEM (With finger guard)  
 ◇27. . . . . This part is used when a Binder is mounted on the machine.

MF-860-EEM, MF-880-EEM 用  
 MF-870-GEM, MF-890-GEM 用  
 MF-860-EEM 用特別注文部品 (指ガード付)  
 MF-870-GEM 用特別注文部品 (指ガード付)  
 MF-880-EEM 用特別注文部品 (指ガード付)  
 MF-890-GEM 用特別注文部品 (指ガード付)  
 この部品は、バインダー付きミシンに使用します。

# 14. THREAD STAND COMPONENTS

糸立装置関係

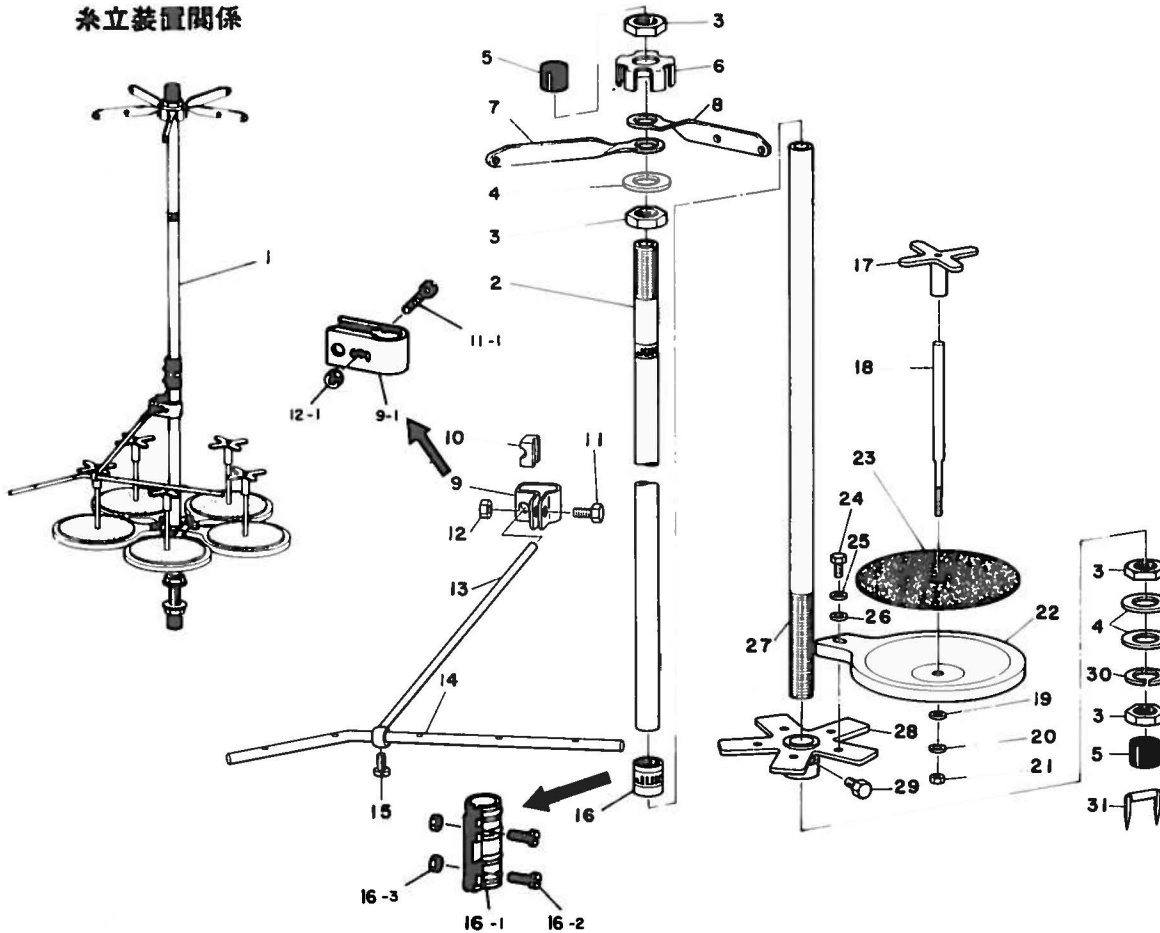





Ref. No.	Note 注記	Part No. 品番	Description	E. C. 変更年月	品名	Amt. Req. 数量
1		B3301-704-0A0	THREAD STAND ASM.		イトダテソチ クミ	1
2		B3313-704-000	SPOOL REST ROD, UPPER	D.02/80	イトダテホウ - ウエ	-
		B3313-704-0A0	SPOOL REST ROD ASM., UPPER	A.02/80	イトダテホウ - ウエ クミ	(1)
3		NH-6160511-SE	NUT M16X1.5		6カクナツ M16X1.5 152	(4)
4		WP-1702600-S0	WASHER 17X30X2.6		ヒラヤカネ 17X30X2.6	(3)
5		B3311-704-000	SPOOL REST ROD RUBBER CAP		イトダテホウ - ホココシ	(2)
6		B3306-704-000	THREAD GUIDE STOPPER PLATE		イトダテ イトアツナイ トメイ	(1)
7		B3307-704-000	THREAD GUIDE A		イトダテ イトアツナイ A	(3)
8		B3308-704-000	THREAD GUIDE B		イトダテ イトアツナイ B	(2)
9		B3304-704-000	THREAD GUIDE ARM HOLDER	0.02/80	イトダテ イトアツナイウチ ホウダ	-
9-1		B3304-704-000-A	THREAD GUIDE ARM HOLDER	A.02/80	イトアツナイウチ ホウダ	(1)
10		B3310-704-000	BLOCK	D.02/80	イトアツナイ ホウダ - コマ	-
11		SM-9061203-SE	SCREW M6 L=12	D.02/80	6カクホルト M6 L=12	-
11-1		SM-6052700-SC	SCREW M5 L=27	A.02/80	ヒラヤカネ M5X0.8 L=27	(1)
12		NH-6060003-SC	NUT M6	D.02/80	6カクナツ M 6X1.0 352	-
12-1		NH-6050000-SC	NUT M5	A.02/80	6カクナツ	(1)
13		B3309-704-000	THREAD GUIDE ARM		イトダテ イトアツナイ ウチ	(1)
14		B3311-804-000	LOWER THREAD GUIDE		イトダテ イトアツナイ シヤ	(1)
15		SS-7110540-SP	SCREW 11/64-40 L=5		マルヒラヤカネ 11/64-40 L=5	(1)
16		B3305-704-0A0	SPOOL REST ROD JOINT ASM.	D.02/80	イトダテホウ - ツキ	-
16-1		B3305-704-000-A	SPOOL REST ROD JOINT	A.02/80	イトダテホウ - ツキ	(1)
16-2		SM-6041410-SC	SCREW M4X0.7 L=14	A.02/80	ヒラヤカネ M4X0.7 L=14	(2)
16-3		NH-6040000-SN	NUT M4	A.02/80	6カクナツ M 4X0.7	(2)
17		B3312-012-000	SPOOL VIBRATION STOPPER		イトマキ フルト	(5)
18		B3307-804-000	SPOOL PIN		イトマキ ウケホ	(5)
19		WP-0560860-SE	WASHER 5.6X12X0.8		ヒラヤカネ 5.6X12X0.8	(5)
20		WS-0521010-KN	SPRING WASHER 5.2X8.2X1		ハネヤカネ 5.2X8.2X1	(5)
21		NS-6120310-SN	NUT 3/16-28		6カクナツ 3/16-28	(5)
22		B3303-704-000	SPOOL REST		イトダテ ウケ	(5)
23		B3311-012-000	SPOOL REST CUSHION		イトマキ ウケ	(5)
24		SM-9050813-SE	SCREW M5X0.8 L=8		6カクホルト M5X0.8 L=8	(5)
25		WS-0521010-KN	SPRING WASHER 5.2X8.2X1		ハネヤカネ 5.2X8.2X1	(5)
26		WP-0520656-SA	WASHER 5.2X9.5X0.6		ヒラヤカネ 5.2X9.5X0.6	(5)
27		B3301-704-000	SPOOL REST ROD, LOWER	D.02/80	イトダテホウ - シヤ	-
		B3301-704-000-A	SPOOL REST ROD, LOWER	A.02/80	イトダテホウ - シヤ	(1)
28		B3302-704-000	SPOOL REST BRACKET		イトダテ ウケ	(1)
29		SM-9061080-SE	SCREW M6 L=10		6カクホルト M6 L=10	(1)
30		WS-1643202-KR	SPRING WASHER 16.4X26.6X3.2		ハネヤカネ 16.4X26.6X3.2	(1)
31		MAO-11532000	STAPLE		コート スチツアル	(3)

15. TABLE OF EXCHANGING PARTS

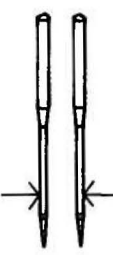
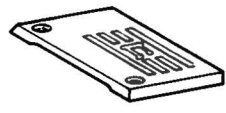
交換部品表

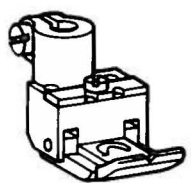
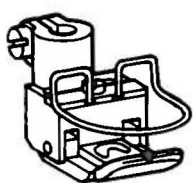

(1) MF-860

			A	B	C	D	E	F
								
Model	Needle gauge (m/m)	Throat plate	Needle clamp asm.	Presser foot asm.	Presser foot asm. (with finger guard)	Main feed dog	Differential feed dog	
機種名	針 幅	針 板	針 留(組)	押 工(組)	押工(組)(指ガード付)	主送り歯	副送り歯	
1	MF-860-DBM	3.2 (1/8")	R4254-F0D-G0B	B1409-860-DA0	R5202-F0D-1AB	R5202-F0D-0BB	R6000-F0G-40B	R6100-F0G-40B
2	MF-860-EBM	4 (5/32")	R4254-F0E-G0B	B1409-860-EA0	R5202-F0E-1AB	R5202-F0E-0BB	R6000-F0G-40B	R6100-F0G-40B
3	MF-860-FBM	4.8 (3/16")	R4254-F0F-G0B	B1409-860-FA0	R5302-F0F-1AB	R5302-F0F-0BB	R6000-F0G-40B	R6100-F0G-40B
4	MF-860-GBM	5.6 (7/32")	R4254-F0G-G0B	B1409-860-GA0	R5302-F0G-1AB	R5302-F0G-0BB	R6000-F0G-40B	R6100-F0G-40B
5	MF-860-HBM	6.4 (1/4")	R4254-F0H-G0B	B1409-860-HA0	R5302-F0H-1AB	R5302-F0H-0BB	R6000-F0H-40B	R6100-F0H-40B
6	MF-860-DDM	3.2 (1/8")	R4254-F0D-G0B	B1409-860-DA0	R5202-F0D-1AD	R5202-F0D-0BD	R6000-F0G-40B	R6100-F0G-40B
7	MF-860-EDM	4 (5/32")	R4254-F0E-G0B	B1409-860-EA0	R5202-F0E-1AD	R5202-F0E-0BD	R6000-F0G-40B	R6100-F0G-40B
8	MF-860-FDM	4.8 (3/16")	R4254-F0F-G0B	B1409-860-FA0	R5302-F0F-1AD	R5302-F0F-0BD	R6000-F0G-40B	R6100-F0G-40B
9	MF-860-GDM	5.6 (7/32")	R4254-F0G-G0B	B1409-860-GA0	R5302-F0G-1AD	R5302-F0G-0BD	R6000-F0G-40B	R6100-F0G-40B
10	MF-860-HDM	6.4 (1/4")	R4254-F0H-G0B	B1409-860-HA0	R5302-F0H-1AD	R5302-F0H-0BD	R6000-F0H-40B	R6100-F0H-40B
11	MF-860-DEM	3.2 (1/8")	R4254-F0D-G0E	B1409-860-DA0	R5202-F0D-1AE	R5202-F0D-0BE	R6000-F0G-40E	R6100-F0G-10E
12	MF-860-EEM	4 (5/32")	R4254-F0E-G0E	B1409-860-EA0	R5202-F0E-1AE	R5202-F0E-0BE	R6000-F0G-40E	R6100-F0G-10E
13	MF-860-FEM	4.8 (3/16")	R4254-F0F-G0E	B1409-860-FA0	R5302-F0F-1AE	R5302-F0F-0BE	R6000-F0G-40E	R6100-F0G-10E
14	MF-860-GEM	5.6 (7/32")	R4254-F0G-G0E	B1409-860-GA0	R5302-F0G-1AE	R5302-F0G-0BE	R6000-F0G-40E	R6100-F0G-10E
15	MF-860-HEM	6.4 (1/4")	R4254-F0H-G0E	B1409-860-HA0	R5302-F0H-1AE	R5302-F0H-0BE	R6000-F0H-40E	R6100-F0H-10E

15. TABLE OF EXCHANGING PARTS

交換部品表

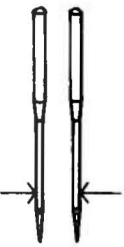
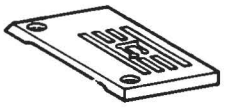
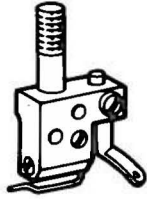
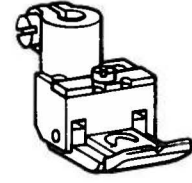
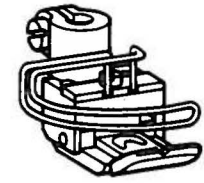

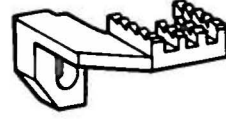

(2) MF-880

			A	B	C	D	E	F
								
Model	Needle gauge (m/m)	針 幅	Throat plate	Needle clamp asm.	Presser foot asm.	Presser foot asm. (with finger guard)	Main feed dog	Differential feed dog
機種名			針 板	針 留(組)	押 エ(組)	押エ(組)(指ガード付)	主送り歯	副送り歯
1 MF-880-DBM	3.2 (1/8")		R4254-F0D-G0B	B1409-880-DA0	R5202-F0D-1AB	R5202-F0D-1BB	R6000-F0G-40B	R6100-F0G-40B
2 MF-880-EBM	4 (5/32")		R4254-F0E-G0B	B1409-880-EA0	R5202-F0E-1AB	R5202-F0E-1BB	R6000-F0G-40B	R6100-F0G-40B
3 MF-880-FBM	4.8 (3/16")		R4254-F0F-G0B	B1409-880-FA0	R5302-F0F-1AB	R5302-F0F-1BB	R6000-F0G-40B	R6100-F0G-40B
4 MF-880-GBM	5.6 (7/32")		R4254-F0G-G0B	B1409-880-GA0	R5302-F0G-1AB	R5302-F0G-1BB	F6000-F0G-40B	R6100-F0G-40B
5 MF-880-HBM	6.4 (1/4")		R4254-F0H-G0B	B1409-880-HA0	R5302-F0H-1AB	R5302-F0H-1BB	R6000-F0H-40B	R6100-F0H-40B
6 MF-880-DDM	3.2 (1/8")		R4254-F0D-G0B	B1409-880-DA0	R5202-F0D-1AD	R5202-F0D-1BD	R6000-F0G-40B	R6100-F0G-40B
7 MF-880-EDM	4 (5/32")		R4254-F0E-G0B	B1409-880-EA0	R5202-F0E-1AD	R5202-F0E-1BD	R6000-F0G-40B	R6100-F0G-40B
8 MF-880-FDM	4.8 (3/16")		R4254-F0F-G0B	B1409-880-FA0	R5302-F0F-1AD	R5302-F0F-1BD	R6000-F0G-40B	R6100-F0G-40B
9 MF-880-GDM	5.6 (7/32")		R4254-F0G-G0B	B1409-880-GA0	R5302-F0G-1AD	R5302-F0G-1BD	R6000-F0G-40B	R6100-F0G-40B
10 MF-880-HDM	6.4 (1/4")		R4254-F0H-G0B	B1409-880-HA0	R5302-F0H-1AD	R5302-F0H-1BD	R6000-F0H-40B	R6100-F0H-40B
11 MF-880-DEM	3.2 (1/8")		R4254-F0D-G0E	B1409-880-DA0	R5202-F0D-1AE	R5202-F0D-1BE	R6000-F0G-40E	R6100-F0G-10E
12 MF-880-EEM	4 (5/32")		R4254-F0E-G0E	B1409-880-EA0	R5202-F0E-1AE	R5202-F0E-1BE	R6000-F0G-40E	R6100-F0G-10E
13 MF-880-FEM	4.8 (3/16")		R4254-F0F-G0E	B1409-880-FA0	R5302-F0F-1AE	R5302-F0F-1BE	R6000-F0G-40E	R6100-F0G-10E
14 MF-880-GEM	5.6 (7/32")		R4254-F0G-G0E	B1409-880-GA0	R5302-F0G-1AE	R5302-F0G-1BE	R6000-F0G-40E	R6100-F0G-10E
15 MF-880-HEM	6.4 (1/4")		R4254-F0H-G0E	B1409-880-HA0	R5302-F0H-1AE	R5302-F0H-1BE	R6000-F0H-40E	R6100-F0H-10E



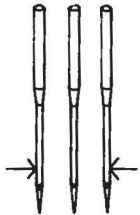

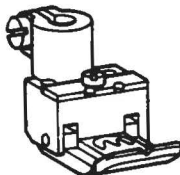
15. TABLE OF EXCHANGING PARTS

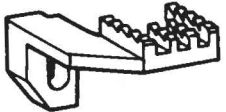
(3) MF-870

交換部品表

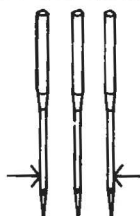
				A	B	C	D	E	F
									
Model 機種名	Needle gauge (m/m) 針幅	Throat plate 針板	Needle clamp asm. 針留(組)	Presser foot asm. 押エ(組)	Presser foot asm. (with finger guard) 押エ(組)(指ガード付)	Main feed dog 主送り歯	Differential feed dog 副送り歯		
1	MF-870-FBM	4.8 (3/16")	R4352-F0F-G0B	B1409-870-FA0	R5302-F0F-1AB	R5302-F0F-0BB	R6000-F0G-40B	R6100-F0G-40B	
2	MF-870-GBM	5.6 (7/32")	R4352-F0G-G0B	B1409-870-GA0	R5302-F0G-1AB	R5302-F0G-0BB	R6000-F0G-40B	R6100-F0G-40B	
3	MF-870-HBM	6.4 (1/4")	R4354-F0H-G0B	B1409-870-HA0	R5302-F0H-1AB	R5302-F0H-0BB	R6000-F0H-40B	R6100-F0H-40B	
4	MF-870-FDM	4.8 (3/16")	R4352-F0F-G0B	B1409-870-FA0	R5302-F0F-1AD	R5302-F0F-0BD	R6000-F0G-40B	R6100-F0G-40B	
5	MF-870-GDM	5.6 (7/32")	R4352-F0G-G0B	B1409-870-GA0	R5302-F0G-1AD	R5302-F0G-0BD	R6000-F0G-40B	R6100-F0G-40B	
6	MF-870-HDM	6.4 (1/4")	R4354-F0H-G0B	B1409-870-HA0	R5302-F0H-1AD	R5302-F0H-0BD	R6000-F0H-40B	R6100-F0H-40B	
7	MF-870-FEM	4.8 (3/16")	R4352-F0F-G0E	B1409-870-FA0	R5302-F0F-1AE	R5302-F0F-0BE	R6000-F0G-40E	R6100-F0G-10E	
8	MF-870-GEM	5.6 (7/32")	R4352-F0G-G0E	B1409-870-GA0	R5302-F0G-1AE	R5302-F0G-0BE	R6000-F0G-40E	R6100-F0G-10E	
9	MF-870-HEM	6.4 (1/4")	R4354-F0H-G0E	B1409-870-HA0	R5302-F0H-1AE	R5302-F0H-0BE	R6000-F0H-40E	R6100-F0H-10E	

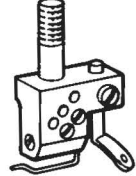
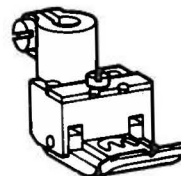
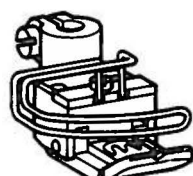
(4) MF-890

				A	B	C	D	E	F
									
Model 機種名	Needle gauge (m/m) 針幅	Throat plate 針板	Needle clamp asm. 針留(組)	Presser foot asm. 押エ(組)	Presser foot asm. (with finger guard) 押エ(組)(指ガード付)	Main feed dog 主送り歯	Differential feed dog 副送り歯		
1	MF-890-FBM	4.8 (3/16")	R4352-F0F-G0B	B1409-890-FA0	R5302-F0F-1AB	R5302-F0F-1BB	R6000-F0G-40B	R6100-F0G-40B	
2	MF-890-GBM	5.6 (7/32")	R4352-F0G-G0B	B1409-890-GA0	R5302-F0G-1AB	R5302-F0G-1BB	R6000-F0G-40B	R6100-F0G-40B	
3	MF-890-HBM	6.4 (1/4")	R4354-F0H-G0B	B1409-890-HA0	R5302-F0H-1AB	R5302-F0H-1BB	R6000-F0H-40B	R6100-F0H-40B	
4	MF-890-FDM	4.8 (3/16")	R4352-F0F-G0B	B1409-890-FA0	R5302-F0F-1AD	R5302-F0F-1BD	R6000-F0G-40B	R6100-F0G-40B	
5	MF-890-GDM	5.6 (7/32")	R4352-F0G-G0B	B1409-890-GA0	R5302-F0G-1AD	R5302-F0G-1BD	R6000-F0G-40B	R6100-F0G-40B	
6	MF-890-HDM	6.4 (1/4")	R4354-F0H-G0B	B1409-890-HA0	R5302-F0H-1AD	R5302-F0H-1BD	R6000-F0H-40B	R6100-F0H-40B	
7	MF-890-FEM	4.8 (3/16")	R4352-F0F-G0E	B1409-890-FA0	R5302-F0F-1AE	R5302-F0F-1BE	R6000-F0G-40E	R6100-F0G-10E	
8	MF-890-GEM	5.6 (7/32")	R4352-F0G-G0E	B1409-890-GA0	R5302-F0G-1AE	R5302-F0G-1BE	R6000-F0G-40E	R6100-F0G-10E	
9	MF-890-HEM	6.4 (1/4")	R4354-F0H-G0E	B1409-890-HA0	R5302-F0H-1AE	R5302-F0H-1BE	R6000-F0H-40E	R6100-F0H-10E	

16. SPECIAL PARTS FOR WESTERN EUROPE

ヨーロッパ用部品

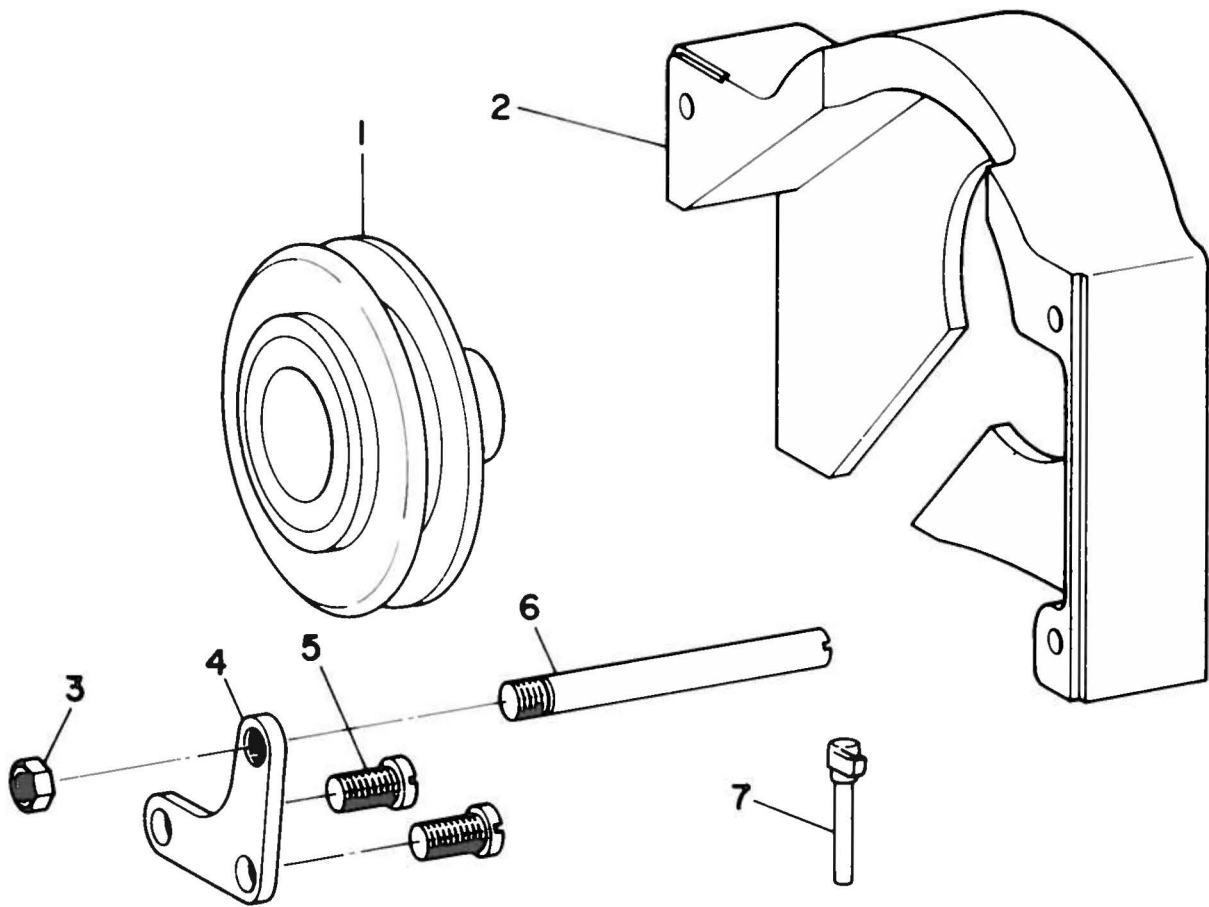





Ref. No.	Note 注記	Part No. 品番	Description	E. C. 変更年月	品名	Amt. Req. 個数
1		B1806-850-A00	LOWER SHAFT PULLEY		シフトク ハシメクハ	1
2		B1139-850-A00	BELT COVER B		ベルトカバー B	1
3	Ø18	NS-6150320-SP	NUT 15/64-28		6カクナツト 15/64-28	1
4	Ø18	B1811-850-000	SYNCHRONIZER RETAINING BOLT PLATE		シンクロアイツ = トメシクイ	1
5	Ø18	SS-7151210-SP	SCREW 15/64-28 L=12.0		ワルヒツネシ 15/64-28 L=12	2
6	Ø18	B1810-850-000	SYNCHRONIZER RETAINING BOLT		シンクロアイツ = トメシク	1
7	Ø18	B1175-860-000	RIGHT THREAD GUARD		ミキイトク	1
Note.(注記)		Ø18. . . . .	Accessory part		付属品	

17. TABLE OF EXCHANGING PARTS FOR WESTERN EUROPE

ヨーロッパ用交換部品表

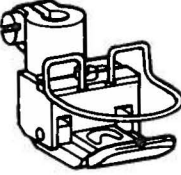

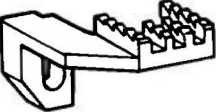
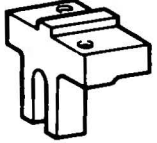
(1) MF-860

		A	B	C	D	E	F
							
Model 機種名	Needle gauge (m/m) 針 幅	Throat plate 針 板	Needle clamp asm. 針 留(組)	Presser foot asm. (with finger guard) 押エ(組)(指ガード付)	Main feed dog 主送り歯	Differential feed dog 副送り歯	Feed dog holder 送り歯取付台
1	MF-860-DBM	R4261-F0D-F0B	B1409-860-DA0	R5202-F0D-0BB	R6001-F0S-40B-A	R6101-F0S-40B	B1623-850-00A
2	MF-860-EBM	R4261-F0E-F0B	B1409-860-EA0	R5202-F0E-0BB	R6001-F0S-40B-A	R6101-F0S-40B	B1623-850-00A
3	MF-860-FBM	R4261-F0F-F0B	B1409-860-FA0	R5302-F0F-0BB	R6001-F0S-40B-A	R6101-F0S-40B	B1623-850-00A
4	MF-860-GBM	R4261-F0G-F0B	B1409-860-GA0	R5302-F0G-0BB	R6001-F0S-40B-A	R6101-F0S-40B	B1623-850-00A
5	MF-860-HBM	R4261-F0H-F0B	B1409-860-HA0	R5302-F0H-0BB	R6001-F0H-40B-A	R6101-F0H-40B	B1623-850-00A
6	MF-860-DDM	R4261-F0D-F0B	B1409-860-DA0	R5201-F0D-0BD	R6001-F0S-40B-A	R6101-F0S-40B	B1623-850-00A
7	MF-860-EDM	R4261-F0E-F0B	B1409-860-EA0	R5201-F0E-0BD	R6001-F0S-40B-A	R6101-F0S-40B	B1623-850-00A
8	MF-860-FDM	R4261-F0F-F0B	B1409-860-FA0	R5301-F0F-0BD	R6001-F0S-40B-A	R6101-F0S-40B	B1623-850-00A
9	MF-860-GDM	R4261-F0G-F0B	B1409-860-GA0	R5301-F0G-0BD	R6001-F0S-40B-A	R6101-F0S-40B	B1623-850-00A
10	MF-860-HDM	R4261-F0H-F0B	B1409-860-HA0	R5301-F0H-0BD	R6001-F0H-40B-A	R6101-F0H-40B	B1623-850-00A
11	MF-860-DEM	R4261-F0D-H0E	B1409-860-DA0	R5201-F0D-0BE	R6001-F0S-30E	R6101-F0S-10E	B1623-850-00U
12	MF-860-EEM	R4261-F0E-H0E	B1409-860-EA0	R5201-F0E-0BE	R6001-F0S-30E	R6101-F0S-10E	B1623-850-00U
13	MF-860-FEM	R4261-F0F-H0E	B1409-860-FA0	R5301-F0F-0BE	R6001-F0S-30E	R6101-F0S-10E	B1623-850-00U
14	MF-860-GEM	R4261-F0G-H0E	B1409-860-GA0	R5301-F0G-0BE	R6001-F0S-30E	R6101-F0S-10E	B1623-850-00U
15	MF-860-HEM	R4261-F0H-H0E	B1409-860-HA0	R5301-F0H-0BE	R6001-F0H-30E	R6101-F0H-10E	B1623-850-00U

17. TABLE OF EXCHANGING PARTS FOR WESTERN EUROPE

ヨーロッパ用交換部品表

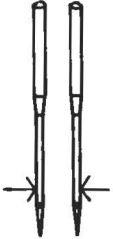
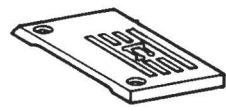
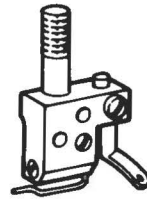
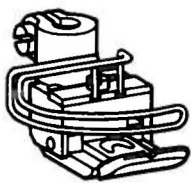
(2) MF-880

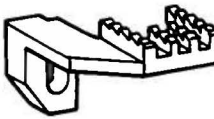
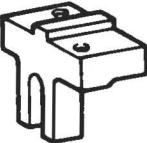



			A 	B 	C 	D 	E 	F 
Model 機種名		Needle gauge (m/m) 針 幅	Throat plate 針 板	Needle clamp asm. 針 留(組)	Presser foot asm. (with finger guard) 押エ(組)(指ガード付)	Main feed dog 主送り歯	Differential feed dog 副送り歯	Feed dog holder 送り歯取付台
1	MF-880-DBM	3.2 (1/8")	R4261-F0D-F0B	B1409-880-DA0	R5202-F0D-1BB	R6001-F0S-40B-A	R6101-F0S-40B	B1623-850-00A
2	MF-880-EBM	4 (5/32")	R4261-F0E-F0B	B1409-880-EA0	R5202-F0E-1BB	R6001-F0S-40B-A	R6101-F0S-40B	B1623-850-00A
3	MF-880-FBM	4.8 (3/16")	R4261-F0F-F0B	B1409-880-FA0	R5302-F0F-1BB	R6001-F0S-40B-A	R6101-F0S-40B	B1623-850-00A
4	MF-880-GBM	5.6 (7/32")	R4261-F0G-F0B	B1409-880-GA0	R5302-F0G-1BB	R6001-F0S-40B-A	R6101-F0S-40B	B1623-850-00A
5	MF-880-HBM	6.4 (1/4")	R4261-F0H-F0B	B1409-880-HA0	R5302-F0H-1BB	R6001-F0H-40B-A	R6101-F0H-40B	B1623-850-00A
6	MF-880-DDM	3.2 (1/8")	R4261-F0D-F0B	B1409-880-DA0	R5201-F0D-1BD	R6001-F0S-40B-A	R6101-F0S-40B	B1623-850-00A
7	MF-880-EDM	4 (5/32")	R4261-F0E-F0B	B1409-880-EA0	R5201-F0E-1BD	R6001-F0S-40B-A	R6101-F0S-40B	B1623-850-00A
8	MF-880-FDM	4.8 (3/16")	R4261-F0F-F0B	B1409-880-FA0	R5301-F0F-1BD	R6001-F0S-40B-A	R6101-F0S-40B	B1623-850-00A
9	MF-880-GDM	5.6 (7/32")	R4261-F0G-F0B	B1409-880-GA0	R5301-F0G-1BD	R6001-F0S-40B-A	R6101-F0S-40B	B1623-850-00A
10	MF-880-HDM	6.4 (1/4")	R4261-F0H-F0B	B1409-880-HA0	R5301-F0H-1BD	R6001-F0H-40B-A	R6101-F0H-40B	B1623-850-00A
11	MF-880-DEM	3.2 (1/8")	R4261-F0D-H0E	B1409-880-DA0	R5202-F0D-1BE	R6001-F0S-30E	R6101-F0S-10E	B1623-850-00U
12	MF-880-EEM	4 (5/32")	R4261-F0E-H0E	B1409-880-EA0	R5202-F0E-1BE	R6001-F0S-30E	R6101-F0S-10E	B1623-850-00U
13	MF-880-FEM	4.8 (3/16")	R4261-F0F-H0E	B1409-880-FA0	R5302-F0F-1BE	R6001-F0S-30E	R6101-F0S-10E	B1623-850-00U
14	MF-880-GEM	5.6 (7/32")	R4261-F0G-H0E	B1409-880-GA0	R5302-F0G-1BE	R6001-F0S-30E	R6101-F0S-10E	B1623-850-00U
15	MF-880-HEM	6.4 (1/4")	R4261-F0H-H0E	B1409-880-HA0	R5302-F0H-1BE	R6001-F0H-30E	R6101-F0H-10E	B1623-850-00U





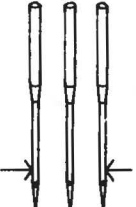

17. TABLE OF EXCHANGING PARTS FOR WESTERN EUROPE

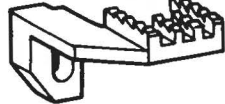
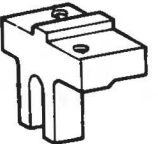
ヨーロッパ用交換部品表

(3) MF-870

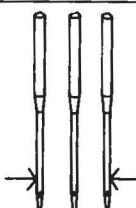
		A	B	C	D	E	F
							
Model 機種名	Needle gauge (m/m) 針幅	Throat plate 針板	Needle clamp asm. 針留(組)	Presser foot asm. (with finger guard) 押エ(組)(指ガード付)	Main feed dog 主送り歯	Differential feed dog 副送り歯	Feed dog holder 送り歯取付台
1 MF-870-FBM	4.8 (3/16")	R4361-F0F-F0B	B1409-870-FA0	R5302-F0F-0BB	R6001-F0S-40B-A	R6101-F0S-40B	B1623-850-00A
2 MF-870-GBM	5.6 (7/32")	R4361-F0G-F0B	B1409-870-GA0	R5302-F0G-0BB	R6001-F0S-40B-A	R6101-F0S-40B	B1623-850-00A
3 MF-870-HBM	6.4 (1/4")	R4361-F0H-F0B	B1409-870-HA0	R5302-F0H-0BB	R6001-F0H-40B-A	R6101-F0H-40B	B1623-850-00A
4 MF-870-FDM	4.8 (3/16")	R4361-F0F-F0B	B1409-870-FA0	R5301-F0F-0BD	R6001-F0S-40B-A	R6101-F0S-40B	B1623-850-00A
5 MF-870-GDM	5.6 (7/32")	R4361-F0G-F0B	B1409-870-GA0	R5301-F0G-0BD	R6001-F0S-40B-A	R6101-F0S-40B	B1623-850-00A
6 MF-870-HDM	6.4 (1/4")	R4361-F0H-F0B	B1409-870-HA0	R5301-F0H-0BD	R6001-F0H-40B-A	R6101-F0H-40B	B1623-850-00A
7 MF-870-FEM	4.8 (3/16")	R4361-F0F-H0E	B1409-870-FA0	R5301-F0F-0BE	R6001-F0S-30E	R6101-F0S-10E	B1623-850-00U
8 MF-870-GEM	5.6 (7/32")	R4361-F0G-H0E	B1409-870-GA0	R5301-F0G-0BE	R6001-F0S-30E	R6101-F0S-10E	B1623-850-00U
9 MF-870-HEM	6.4 (1/4")	R4361-F0H-H0E	B1409-870-HA0	R5301-F0H-0BE	R6001-F0H-30E	R6101-F0H-10E	B1623-850-00U

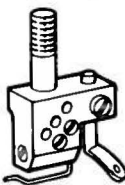
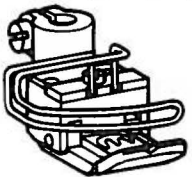
(4) MF-890

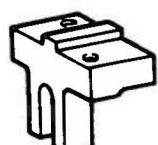
		A	B	C	D	E	F
							
Model 機種名	Needle gauge (m/m) 針幅	Throat plate 針板	Needle clamp asm. 針留(組)	Presser foot asm. (with finger guard) 押エ(組)(指ガード付)	Main feed dog 主送り歯	Differential feed dog 副送り歯	Feed dog holder 送り歯取付台
1 MF-890-FBM	4.8 (3/16")	R4361-F0F-F0B	B1409-890-FA0	R5302-F0F-1BB	R6001-F0S-40B-A	R6101-F0S-40B	B1623-850-00A
2 MF-890-GBM	5.6 (7/32")	R4361-F0G-F0B	B1409-890-GA0	R5302-F0G-1BB	R6001-F0S-40B-A	R6101-F0S-40B	B1623-850-00A
3 MF-890-HBM	6.4 (1/4")	R4361-F0H-F0B	B1409-890-HA0	R5302-F0H-1BB	R6001-F0H-40B-A	R6101-F0H-40B	B1623-850-00A
4 MF-890-FDM	4.8 (3/16")	R4361-F0F-F0B	B1409-890-FA0	R5301-F0F-1BD	R6001-F0S-40B-A	R6101-F0S-40B	B1623-850-00A
5 MF-890-GDM	5.6 (7/32")	R4361-F0G-F0B	B1409-890-GA0	R5301-F0G-1BD	R6001-F0S-40B-A	R6101-F0S-40B	B1623-850-00A
6 MF-890-HDM	6.4 (1/4")	R4361-F0H-F0B	B1409-890-HA0	R5301-F0H-1BD	R6001-F0H-40B-A	R6101-F0H-40B	B1623-850-00A
7 MF-890-FEM	4.8 (3/16")	R4361-F0F-H0E	B1409-890-FA0	R5302-F0F-1BE	R6001-F0S-30E	R6101-F0S-10E	B1623-850-00U
8 MF-890-GEM	5.6 (7/32")	R4361-F0G-H0E	B1409-890-GA0	R5302-F0G-1BE	R6001-F0S-30E	R6101-F0S-10E	B1623-850-00U
9 MF-890-HEM	6.4 (1/4")	R4361-F0H-H0E	B1409-890-HA0	R5302-F0H-1BE	R6001-F0H-30E	R6101-F0H-10E	B1623-850-00U

NUMERICAL INDEX OF PARTS

索引

Part No. 品番	Page 頁	Ref. No.	Part No. 品番	Page 頁	Ref. No.	Part No. 品番	Page 頁	Ref. No.	Part No. 品番	Page 頁	Ref. No.
OIL TUBE			パイプ								
BP-3000000-0R	16	32	B1201-860-000-A	8	39	B1409-870-HA0	28	6-B	B1603-850-000	9	36
BP-5000000-00	14	49	B1201-880-000-A	8	38	B1409-870-HA0	28	9-B	B1604-850-000	9	30
BP-8000000-00	20	25	B1202-850-0A0	8	24	B1409-880-DA0	23	1-B	B1605-850-000-A	9	26
BT-0500300-E0	16	32	B1203-850-000	8	25	B1409-880-DA0	23	6-B	B1606-850-000-A	9	33
EXCLUSIVE PARTS "B" 専用部品 "B"			B1204-850-0A0	8	32	B1409-880-DA0	23	11-B	B1607-850-0A0	9	18
B1104-850-000-A	4	54	B1206-860-0A0	8	13	B1409-880-DA0	27	1-B	B1607-850-0A0-A	9	18
B1105-850-000-A	4	55	B1206-860-0B0	8	14	B1409-880-DA0	27	6-B	B1608-850-0A0	10	1
B1106-850-000-B	2	1	B1206-880-0A0	8	1	B1409-880-DA0	27	11-B	B1611-850-0A0-A	10	5
B1107-850-000-A	2	2	B1206-880-0B0	8	2	B1409-880-EA0	6	52	B1611-850-000	10	6
B1108-850-000	2	54	B1207-880-000	8	6	B1409-880-EA0	23	2-B	B1612-850-0AA	10	13
B1110-860-000	4	28	B1208-880-000	8	11	B1409-880-EA0	23	7-B	B1615-850-000	9	41
B1110-880-000	4	79	B1213-552-0A0	8	40	B1409-880-EA0	23	12-B	B1616-850-000	9	43
B1111-372-000	2	66	B1213-552-0A0-A	8	40	B1409-880-EA0	27	2-B	B1617-850-000	9	40
B1111-880-000	4	30	B1214-038-000	16	24	B1409-880-EA0	27	7-B	B1619-850-000	9	39
B1112-850-000-A	7	35	B1217-850-000	8	36	B1409-880-EA0	27	12-B	B1620-850-000-A	9	4
B1113-850-000	7	36	B1219-850-0A0	8	29	B1409-880-E00	6	53	B1621-850-000	9	8
B1114-850-0A0	2	41	B1224-552-000	8	42	B1409-880-FA0	23	3-B	B1622-850-000-A	9	9
B1115-850-000	2	37	B1226-552-000	8	41	B1409-880-FA0	23	8-B	B1623-850-00A	9	13
B1116-850-0AB	2	61	B1301-850-000	8	43	B1409-880-FA0	23	13-B	B1623-850-00A	26	1-F
B1116-850-000-B	2	62	B1302-850-0A0	8	31	B1409-880-FA0	27	3-B	B1623-850-00A	26	2-F
B1117-850-000	20	15	B1302-850-000	8	34	B1409-880-FA0	27	8-B	B1623-850-00A	26	3-F
B1118-850-000	2	68	B1303-850-0A0	8	59	B1409-880-FA0	27	13-B	B1623-850-00A	26	4-F
B1119-850-000	2	71	B1303-850-000	8	63	B1409-880-GA0	23	4-B	B1623-850-00A	26	5-F
B1120-372-000	2	60	B1304-850-000	8	62	B1409-880-GA0	23	9-B	B1623-850-00A	26	6-F
B1120-850-000	2	70	B1401-860-000-A	6	11	B1409-880-GA0	23	14-B	B1623-850-00A	26	7-F
B1122-850-000	2	66	B1402-850-000-A	6	16	B1409-880-GA0	27	4-B	B1623-850-00A	26	8-F
B1123-850-000	2	49	B1403-850-000	6	9	B1409-880-GA0	27	9-B	B1623-850-00A	26	9-F
B1124-850-000	2	53	B1405-850-0B0-A	6	17	B1409-880-GA0	27	14-B	B1623-850-00A	26	10-F
B1125-850-000	2	25	B1408-850-000	8	9	B1409-880-HA0	23	5-B	B1623-850-00A	27	1-F
B1128-850-000	2	33	B1408-850-000	8	19	B1409-880-HA0	23	10-B	B1623-850-00A	27	2-F
B1128-850-000	4	32	B1409-860-DA0	22	1-B	B1409-880-HA0	23	15-B	B1623-850-00A	27	3-F
B1129-850-000	7	31	B1409-860-DA0	22	6-B	B1409-880-HA0	27	5-B	B1623-850-00A	27	4-F
B1131-521-000	6	6	B1409-860-DA0	22	11-B	B1409-880-HA0	27	10-B	B1623-850-00A	27	5-F
B1131-850-000-C	7	22	B1409-860-DA0	26	1-B	B1409-880-HA0	27	15-B	B1623-850-00A	27	6-F
B1136-850-000	6	7	B1409-860-EA0	26	6-B	B1409-890-FA0	24	1-B	B1623-850-00A	27	7-F
B1137-850-000	2	15	B1409-860-EA0	22	2-B	B1409-890-FA0	24	4-B	B1623-850-00A	27	8-F
B1138-850-000	2	27	B1409-860-EA0	22	7-B	B1409-890-FA0	24	7-B	B1623-850-00A	27	9-F
B1139-019-000	2	52	B1409-860-EA0	26	2-B	B1409-890-FA0	28	1-B	B1623-850-00A	27	10-F
B1139-850-A00	25	2	B1409-860-EA0	26	7-B	B1409-890-FA0	28	4-B	B1623-850-00A	28	1-F
B1139-850-000	2	30	B1409-860-EA0	26	12-B	B1409-890-FA0	28	7-B	B1623-850-00A	28	2-F
B1140-352-000	2	20	B1409-860-E00	6	43	B1409-890-GA0	6	59	B1623-850-00A	28	3-F
B1143-850-000	7	5	B1409-860-FA0	22	3-B	B1409-890-GA0	24	2-B	B1623-850-00A	28	4-F
B1144-850-0A0	19	9	B1409-860-FA0	22	8-B	B1409-890-GA0	24	5-B	B1623-850-00A	28	5-F
B1144-850-000	19	10	B1409-860-FA0	27	13-B	B1409-890-GA0	24	8-B	B1623-850-00A	28	6-F
B1145-850-000	19	12	B1409-860-FA0	26	3-B	B1409-890-GA0	28	2-B	B1623-850-00A	28	1-F
B1146-850-000	19	17	B1409-860-FA0	26	8-B	B1409-890-G00	6	60	B1623-850-00A	28	4-F
B1147-850-000	19	14	B1409-860-FA0	26	13-B	B1409-890-HA0	24	3-B	B1623-850-00A	28	5-F
B1148-850-000	19	18	B1409-860-GA0	22	4-B	B1409-890-HA0	24	6-B	B1623-850-00A	28	6-F
B1150-850-000-A	4	59	B1409-860-GA0	22	9-B	B1409-890-HA0	24	9-B	B1623-850-00E	20	12
B1151-850-000-A	4	62	B1409-860-GA0	27	14-B	B1409-890-HA0	28	3-B	B1623-850-00U	26	11-F
B1152-850-000	4	63	B1409-860-GA0	26	4-B	B1409-890-HA0	28	6-B	B1623-850-00U	26	12-F
B1153-850-000	7	29	B1409-860-GA0	26	9-B	B1409-890-HA0	28	9-B	B1623-850-00U	26	13-F
B1154-850-000	2	50	B1409-860-GA0	26	14-B	B1410-860-F00	6	45	B1623-850-00U	26	14-F
B1155-850-000	2	16	B1409-860-HA0	27	5-B	B1410-860-F00	6	55	B1623-850-00U	26	15-F
B1156-850-000	2	4	B1409-860-HA0	22	10-B	B1410-860-H00	6	50	B1623-850-00U	27	11-F
B1158-850-000	4	51	B1409-860-HA0	22	15-B	B1410-860-H00	6	62	B1623-850-00U	27	12-F
B1159-850-000	4	52	B1409-860-HA0	26	5-B	B1411-481-0B0	6	12	B1623-850-00U	27	13-F
B1161-850-000	12	25	B1409-860-HA0	26	10-B	B1412-850-0A0	6	3	B1623-850-00U	27	14-F
B1162-850-000	2	43	B1409-860-HA0	26	15-B	B1412-850-0B0	6	2	B1623-850-00U	27	15-F
B1163-850-0A0	7	44	B1409-870-FA0	24	1-B	B1413-850-000	6	5	B1623-850-00U	28	7-F
B1163-850-000	2	45	B1409-870-FA0	24	4-B	B1414-226-000	8	21	B1623-850-00U	28	8-F
B1165-415-000	7	17	B1409-870-FA0	24	7-B	B1415-850-000	8	22	B1623-850-00U	28	9-F
B1166-122-000	12	6	B1409-870-FA0	28	1-B	B1501-850-000	4	12	B1623-850-00U	28	7-F
B1170-850-000	4	60	B1409-870-FA0	28	4-B	B1503-850-000	4	10	B1623-850-00U	28	8-F
B1173-850-000	4	58	B1409-870-FA0	28	7-B	B1505-227-000-A	4	24	B1623-850-00U	28	9-F
B1173-850-000	16	71	B1409-870-GA0	6	47	B1505-850-0A0	4	14	B1624-850-000	10	7
B1175-850-000	25	7	B1409-870-GA0	24	2-B	B1506-850-000	4	17	B1625-850-000	10	23
B1176-850-000	2	12	B1409-870-GA0	24	5-B	B1507-850-000	4	21	B1626-850-000	9	44
B1177-850-000	2	13	B1409-870-GA0	24	8-B	B1508-850-000	4	23	B1627-850-000-A	10	12
B1178-850-000	2	6	B1409-870-GA0	28	2-B	B1509-227-000	4	27	B1630-850-000	10	3
B1179-850-000	2	8	B1409-870-GA0	28	5-B	B1510-227-000	4	25	B1631-850-000	10	4
B1180-850-000	2	9	B1409-870-GA0	28	8-B	B1511-555-000	4	26	B1632-850-000	9	34
B1181-850-000	2	18	B1409-870-G00	6	48	B1511-850-000	4	13	B1633-850-000	10	2
B1182-850-000	6	20	B1409-870-HA0	24	3-B	B1523-226-000	4	19	B1633-850-000	12	28
B1183-850-000	18	63	B1409-870-HA0	24	6-B	B1601-850-0A0	9	20	B1702-850-0A0-A	10	20
B1185-850-000	4	59-1	B1409-870-HA0	24	9-B	B1602-850-0A0	9	1	B1703-850-000	10	22
B1189-038-000	18	51	B1409-870-HA0	28	3-B	B1602-850-000	9	2	B1704-850-000-A	10	24
						B1603-850-0A0	9	35	B1704-850-000-B	10	24
B1121-890-000	2	73									

NUMERICAL INDEX OF PARTS

索引

Part No. 品番	Page 頁	Ref. No.	Part No. 品番	Page 頁	Ref. No.	Part No. 品番	Page 頁	Ref. No.	Part No. 品番	Page 頁	Ref. No.
B1801-860-080-B	12	1	R2553-850-0A0	14	35	B3510-850-000	16	46	B8219-125-000	16	57
B1802-850-0A0	10	16	B2554-850-0A0-B	14	6	B3511-122-000	16	59	B9101-860-800	19	20
B1803-850-000	R	46	B2555-860-000-A	14	8	B3511-850-000	16	52	B9101-860-E00	19	21
B1804-850-000	R	51	B2558-860-000	14	37	B3512-122-000	16	60	B9203-850-000	14	53
B1804-850-000-A	R	51-1	B2559-860-0A0	14	38	B3512-850-000-B	16	42	B9204-850-0A0	14	48
B1805-850-0A0	R	60	B3102-850-0A0	11	23	B3513-804-000	16	63	B9205-850-000	14	44
B1806-850-A00	25	1	B3103-850-000	11	26	B3513-850-000-A	16	44	B9206-850-000	14	42
B1806-850-000	R	65	B3104-850-0A0	11	24	B3514-850-000	16	40	B9207-850-000	14	45
B1807-850-0A0	R	47	B3105-850-000	11	4	B3515-850-0A0	16	5	B9208-850-0A0	14	51
B1807-850-000-A	R	48	B3105-870-0AA	11	20	B3515-850-000	16	6	B9208-850-0B0	14	41
B1809-850-000-A	R	49	B3105-870-0A0	11	7	B3515-880-0A0-A	16	1	B9211-850-0A0	19	1
B1810-850-000	25	6	B3105-870-0B0	11	1	B3515-880-000-A	16	2	B9211-850-000	19	2
B1811-850-000	25	4	B3106-850-000	11	2	B3516-850-000	16	9	B9212-850-000	19	6
B1812-850-800	10	19	B3107-704-000	4	36	B3516-880-000	16	7	B9213-850-000	19	3
B1813-850-000	10	17	B3107-804-000	11	16	B3519-850-000	16	11	B9214-850-000	19	5
B1814-850-000	10	18	B3107-850-000	11	3	B3521-850-000	16	50	B9220-850-0A0	14	54
B1815-850-0A0	R	44	B3108-850-000	11	11	B3522-850-000	16	48	B9220-850-0B0	14	41
B1816-850-0A0	R	57	B3109-850-000	11	12	B3530-555-000	2	18	B9222-850-000	14	55
R1901-850-0A0	6	37	B3110-850-000	11	9	B3534-155-000	16	25			
B1902-850-000	6	36	B3111-850-000	11	10	B3534-850-000	16	4			
B1903-552-000	R	8	B3112-850-000	11	21	B3536-850-000	16	35	OIL WICK	油心	
B1903-552-000	R	18	B3115-850-000	11	8	B3540-850-000-A	2	63	CQ-2020000-00	18	12
B1903-850-000	6	35	B3119-771-000	4	39	B3541-850-0A0	R	55	CQ-2020000-00	18	27
B1904-850-0A0	6	30	B3119-771-000	11	19	B3542-850-000-A	16	22	CQ-3000000-F0	14	3
B1905-541-800	R	10	B3120-125-000	4	38	B3544-850-000	16	33	CQ-3000000-F0	14	21
B1905-541-800	R	20	B3120-125-000	11	18	B3549-850-000	2	64	CQ-3000000-F0	16	15
B1905-850-000	6	32	B3126-012-000	4	35	B3550-850-000	16	54	CQ-3000000-F0	16	39
B1906-850-000	6	26	B3126-012-000	11	15	B3555-850-000	16	14	CQ-3000000-F0	16	49
B1907-850-000	6	33	B3129-012-A00	11	17	B3556-850-000	16	68	CQ-3000000-F0	16	51
B1908-850-000	6	40	B3148-123-000	2	46	B3557-850-000	16	69	CQ-3000000-F0	18	18
B1909-850-000	6	39	B3149-123-B00	2	47	B3558-850-000	16	73	CQ-3030000-00	R	23
B1910-850-000	6	23	B3150-880-0A0	4	44	B3559-850-000	16	74	CQ-3030000-00	10	27
B1911-850-000	6	22	B3168-555-H08	4	48	B3560-850-000	16	72	CQ-3030000-00	14	34
B1912-850-000	6	25	B3214-047-000	4	47	B3561-850-000	16	75	CQ-3030000-00	14	50
B2015-357-000	18	15	B3216-047-000	4	49	B3563-850-000	16	78	CQ-4000000-F0	6	15
B2017-372-000	4	37	B3219-232-000	4	46	B3568-771-000	16	3	CQ-4000000-F0	12	2
B2017-372-000	11	22	B3301-704-0A0	21	1	B3901-880-A00	18	1	CQ-4000000-F0	12	8
B2201-860-0A0	10	30	B3301-704-000	21	27	B3901-880-000	18	2	CQ-4000000-F0	14	13
B2204-850-0A0-A	10	33	B3301-704-000-A	21	27	B3902-880-000	18	4	CQ-4000000-F0	14	50
B2204-850-000-A	10	34	B3302-704-000	21	28	B3903-880-0A0	18	11			
B2205-850-000	10	35	B3303-704-000	21	22	B3904-880-000-A	18	10	THRUST COLLAR	スラストカラー	
B2207-850-000	10	40	B3304-704-000	21	9	B3906-880-000-A	18	7	CS-0640868-SH	18	49
B2208-850-000	10	37	B3304-704-000-A	21	9-1	B3908-880-0A0	18	33	CS-070081A-SH	6	28
B2209-850-000	10	38	B3305-704-0A0	21	16	B3909-880-B00	18	34	CS-079061C-TH	9	31
B2502-850-000	12	19	B3305-704-000-A	21	16-1	B3910-880-000	18	20	CS-103081A-TH	9	28
B2503-850-000	12	10	B3306-704-000	21	6	B3910-880-000	18	21	CS-1201010-SH	12	12
B2504-850-0A0	12	7	B3307-704-000	21	7	B3911-880-0A0-A	18	16			
B2505-850-0A0	12	14	B3307-804-000	21	18	B3912-880-0A0	18	26	EXCLUSIVE PARTS "M" 専用部品 "M"		
B2507-850-0A0-A	12	20	B3308-704-000	21	8	B3913-880-000-A	18	13	MAO-11532000	21	31
B2507-850-000-A	12	21	B3309-704-000	21	13	B3914-880-000	18	25	NEEDLE	針	
B2508-850-0A0-A	12	26	B3310-704-000	21	10	B3915-880-000	18	32	MC-3800006-50	6	1
B2508-850-0B0	12	27	B3311-012-000	21	23	B3917-880-000	18	24			
B2509-850-000	12	31	B3311-704-000	21	5	B3920-880-0A0	8	27	NUT	ナット	
B2510-850-000	12	33	B3311-804-000	21	14	B3921-880-000	18	36	NM-6040000-SN	21	16-3
B2511-850-0A0	14	19	B3312-012-000	21	17	B3922-880-0A0	18	39	NM-6050000-SC	21	12-1
B2512-850-0B0	14	15	B3313-704-0A0	21	2	B3923-880-000	18	38	NM-6060003-SC	21	12
B2512-850-000	14	16	B3313-704-000	21	2	B3924-880-000-A	18	41	NM-6160511-SE	21	3
B2513-850-0A0	10	28	B3317-704-000	21	3	B3925-880-000	18	48	NS-2820850-SA	4	26
B2514-860-G00	14	14	B3401-850-0A0	18	52	B3926-880-0A0-A	18	44	NS-6110310-SP	2	40
B2515-850-000	14	23	B3403-850-0A0	18	58	B3927-880-000	18	46	NS-6110310-SP	4	45
B2516-850-0A0-A	14	1	B3404-122-000	16	13	B3928-880-0A0	4	33	NS-6110310-SP	10	42
B2517-850-0A0	14	27	B3405-850-000	18	57	B3928-880-000	4	34	NS-6110310-SP	18	55
B2518-850-000	14	30	B3406-850-000	18	56	B3929-880-000	4	40	NS-6110420-SP	16	21
B2519-850-0A0	12	29	B3407-850-000	18	61	B3932-880-0A0	4	42	NS-6120310-SN	21	21
B2519-850-0A0	18	28	B3416-552-000	18	64	B3932-880-000	4	43	NS-6150310-SP	4	41
B2520-850-000-A	14	5	B3417-552-000	18	62	B3933-880-000	6	56	NS-6150310-SP	18	37
B2521-850-000	14	31	B3418-850-000	18	60	B3933-880-000	6	63	NS-6150320-SP	25	3
B2522-850-0A0	14	10	B3431-581-000	4	22	B3935-880-000	18	9	NS-6240630-SN	4	69
B2523-850-000	10	25	B3501-850-0A0	16	61	B3936-880-000	18	43	NS-6240630-SP	11	14
B2524-850-0A0	14	25	B3501-850-000	16	62	B4115-704-000	16	19	NS-6660430-SP	12	24
B2525-850-000-A	12	23	B3502-850-000	16	67	B5001-860-0A0	20	24	NS-6660430-SP	14	22
B2526-804-000	12	17	B3502-850-000-A	16	67-1	B5001-860-0B0	20	23	NS-6740510-SP	20	27
B2526-850-000	9	25	B3504-352-0A0	16	65	B5001-860-0C0	20	22			
B2526-850-000	14	4	B3505-850-0A0	16	66	B5003-860-000	20	26	PIN	ピン	
B2527-850-8A0	9	22	B3506-761-000	16	37	B5004-860-000-A	20	16	PS-0150082-KH	19	4
B2527-850-8A0	10	26	B3506-850-000	2	34	B5005-860-000	20	17	PS-0160162-KH	14	43
B2527-850-8A0	14	33	B3507-850-000	16	30	B5006-860-000	20	19	PS-0170082-KH	19	4
B2549-372-000	2	42	B3508-850-00A	16	27	B8202-850-000	4	64	PS-0200142-K0	19	13
B2551-850-0A0	R	53	B3508-850-000-A	16	26	B8203-850-000	4	65	PS-0400182-K0	2	55
B2552-850-000-A	14	32	B3509-850-000	16	29	B8205-850-000	4	67			

NUMERICAL INDEX OF PARTS

索引

Part No. 品番	Page 頁	Ref. No.	Part No. 品番	Page 頁	Ref. No.	Part No. 品番	Page 頁	Ref. No.	Part No. 品番	Page 頁	Ref. No.
SNAP RING 止メ輪			R4261-F0H-H0E	26	15-A	R5202-F0E-1BE	23	12-D	R5302-F0G-1BD	24	5-D
RE-0500000-K0	16	18-1	R4261-F0H-H0E	27	15-A	R5202-F0E-1BE	27	12-C	R5302-F0G-1BE	20	9
RE-0500000-K0	18	14	R4352-F0F-G0B	24	1-A	R5301-F0F-0BD	26	8-C	R5302-F0G-1BE	23	14-D
RE-0500000-K0	18	59	R4352-F0F-G0B	24	4-A	R5301-F0F-0BD	28	4-C	R5302-F0G-1BE	24	8-D
RE-0600000-K0	4	20	R4352-F0F-G0B	24	1-A	R5301-F0F-0BE	26	13-C	R5302-F0G-1BE	27	14-C
			R4352-F0F-G0B	24	4-A	R5301-F0F-0BE	28	7-C	R5302-F0G-1BE	28	8-C
RUBBER RING Oリング			R4352-F0F-G0E	24	7-A	R5301-F0F-1BD	27	8-C	R5302-F0H-0BB	22	5-D
RO-0442401-00	8	3	R4352-F0F-G0E	24	7-A	R5301-F0F-1BD	28	4-C	R5302-F0H-0BB	24	3-D
RO-0442401-00	8	15	R4352-F0G-G0B	24	2-A	R5301-F0G-0BD	26	9-C	R5302-F0H-0BB	26	5-C
RO-0481901-00	16	41	R4352-F0G-G0B	24	5-A	R5301-F0G-0BD	28	5-C	R5302-F0H-0BB	28	3-C
RO-0552001-00	16	17	R4352-F0G-G0B	24	2-A	R5301-F0G-0BE	26	14-C	R5302-F0H-0BD	22	10-D
RO-1372301-00	18	6	R4352-F0G-G0E	24	5-A	R5301-F0G-0BE	28	8-C	R5302-F0H-0BD	24	6-D
RO-1952401-00	2	19	R4352-F0G-G0E	24	8-A	R5301-F0G-1BD	27	9-C	R5302-F0H-0BE	22	15-D
RO-2201801-00	2	19	R4354-F0G-G0B	2	8-A	R5301-F0G-1BD	28	5-C	R5302-F0H-0BE	24	9-D
RO-2201801-00	2	21	R4354-F0G-G0E	2	59	R5301-F0H-0BD	26	10-C	R5302-F0H-1AB	22	5-C
RO-4301301-00	8	61	R4354-F0H-G0B	20	11	R5301-F0H-0BD	28	6-C	R5302-F0H-1AB	23	5-C
RO-4801201-00	8	33	R4354-F0H-G0B	24	3-A	R5301-F0H-0BE	26	15-C	R5302-F0H-1AB	24	3-C
EXCLUSIVE PARTS "R" 専用部品 "R"			R4354-F0H-G0B	24	6-A	R5301-F0H-0BE	28	9-C	R5302-F0H-1AB	24	3-C
R4254-F0D-G0B	22	1-A	R4354-F0H-G0B	24	3-A	R5301-F0H-1BD	27	10-C	R5302-F0H-1AD	22	10-C
R4254-F0D-G0B	22	6-A	R4354-F0H-G0E	24	6-A	R5301-F0H-1BD	28	6-C	R5302-F0H-1AD	23	10-C
R4254-F0D-G0B	23	1-A	R4354-F0H-G0E	24	9-A	R5302-F0F-0BB	22	3-D	R5302-F0H-1AD	24	6-C
R4254-F0D-G0B	23	6-A	R4361-F0F-F0B	28	1-A	R5302-F0F-0BB	24	1-D	R5302-F0H-1AD	24	6-C
R4254-F0D-G0E	22	11-A	R4361-F0F-F0B	28	4-A	R5302-F0F-0BB	28	1-C	R5302-F0H-1AE	22	15-C
R4254-F0D-G0E	23	11-A	R4361-F0F-F0B	28	4-A	R5302-F0F-0BD	22	8-D	R5302-F0H-1AE	24	9-C
R4254-F0E-G0B	2	5B	R4361-F0F-H0E	28	7-A	R5302-F0F-0BE	22	13-D	R5302-F0H-1AE	24	9-C
R4254-F0E-G0B	22	2-A	R4361-F0F-H0E	28	7-A	R5302-F0F-0BE	24	7-D	R5302-F0H-1BB	23	5-D
R4254-F0E-G0B	22	7-A	R4361-F0G-F0B	28	2-A	R5302-F0F-1AB	22	3-C	R5302-F0H-1BB	24	3-D
R4254-F0E-G0B	23	2-A	R4361-F0G-F0B	28	5-A	R5302-F0F-1AB	23	3-C	R5302-F0H-1BB	27	5-C
R4254-F0E-G0B	23	7-A	R4361-F0G-F0B	28	2-A	R5302-F0F-1AB	24	1-C	R5302-F0H-1BB	28	3-C
R4254-F0E-G0E	20	10	R4361-F0G-F0B	28	5-A	R5302-F0F-1AB	24	1-C	R5302-F0H-1BD	23	10-D
R4254-F0E-G0E	22	12-A	R4361-F0G-H0E	28	8-A	R5302-F0F-1AD	24	2	R5302-F0H-1BD	24	6-D
R4254-F0E-G0E	23	12-A	R4361-F0G-H0E	28	8-A	R5302-F0F-1AD	22	8-C	R5302-F0H-1BE	23	15-D
R4254-F0F-G0B	22	3-A	R4361-F0H-F0B	28	3-A	R5302-F0F-1AD	23	8-C	R5302-F0H-1BE	24	9-D
R4254-F0F-G0B	22	8-A	R4361-F0H-F0B	28	6-A	R5302-F0F-1AD	24	4-C	R5302-F0H-1BE	27	15-C
R4254-F0F-G0B	23	3-A	R4361-F0H-F0B	28	3-A	R5302-F0F-1AD	24	4-C	R5302-F0H-1BE	28	9-C
R4254-F0F-G0B	23	8-A	R4361-F0H-F0B	28	6-A	R5302-F0F-1AE	22	13-C	R6000-F0G-40B	9	11
R4254-F0F-G0E	22	13-A	R4361-F0H-H0E	28	9-A	R5302-F0F-1AE	23	13-C	R6000-F0G-40B	22	1-E
R4254-F0F-G0E	23	13-A	R4361-F0H-H0E	28	9-A	R5302-F0F-1AE	24	7-C	R6000-F0G-40B	22	2-E
R4254-F0G-G0B	22	4-A	R5201-F0D-0BD	26	6-C	R5302-F0F-1BB	23	3-D	R6000-F0G-40B	22	3-E
R4254-F0G-G0B	22	9-A	R5201-F0D-0BE	26	11-C	R5302-F0F-1BB	24	1-D	R6000-F0G-40B	22	4-E
R4254-F0G-G0B	23	4-A	R5201-F0D-1BD	27	6-C	R5302-F0F-1BB	27	3-C	R6000-F0G-40B	22	6-E
R4254-F0G-G0B	23	9-A	R5201-F0E-0BD	26	7-C	R5302-F0F-1BB	28	1-C	R6000-F0G-40B	22	7-E
R4254-F0G-G0E	22	14-A	R5201-F0E-0BE	26	12-C	R5302-F0F-1BD	23	8-D	R6000-F0G-40B	22	8-E
R4254-F0H-G0B	22	5-A	R5201-F0E-1BD	27	7-C	R5302-F0F-1BD	24	4-D	R6000-F0G-40B	22	9-E
R4254-F0H-G0B	22	10-A	R5202-F0D-0BB	26	1-D	R5302-F0F-1BE	23	13-D	R6000-F0G-40B	22	1-E
R4254-F0H-G0B	23	5-A	R5202-F0D-0BB	26	1-C	R5302-F0F-1BE	24	7-D	R6000-F0G-40B	23	2-E
R4254-F0H-G0E	22	10-A	R5202-F0D-0BD	22	6-D	R5302-F0F-1BE	27	13-C	R6000-F0G-40B	23	3-E
R4254-F0H-H0E	23	10-A	R5202-F0D-0BE	22	11-D	R5302-F0F-1BE	28	7-C	R6000-F0G-40B	23	4-E
R4261-F0D-F0B	26	1-A	R5202-F0D-1AB	22	1-C	R5302-F0F-1BE	22	4-D	R6000-F0G-40B	23	6-E
R4261-F0D-F0B	26	6-A	R5202-F0D-1AB	23	1-C	R5302-F0G-0BB	28	4-D	R6000-F0G-40B	23	7-E
R4261-F0D-F0B	27	1-A	R5202-F0D-1AD	22	6-C	R5302-F0G-0BB	26	4-C	R6000-F0G-40B	23	8-E
R4261-F0D-F0B	27	6-A	R5202-F0D-1AE	22	6-C	R5302-F0G-0BB	28	2-C	R6000-F0G-40B	23	9-E
R4261-F0D-F0B	27	11-A	R5202-F0D-1AE	22	11-C	R5302-F0G-0BD	4	7	R6000-F0G-40B	24	1-E
R4261-F0D-H0E	26	11-A	R5202-F0D-1BB	23	1-D	R5302-F0G-0BD	22	9-D	R6000-F0G-40B	24	2-E
R4261-F0D-H0E	26	11-A	R5202-F0D-1BB	27	1-C	R5302-F0G-0BD	24	5-D	R6000-F0G-40B	24	4-E
R4261-F0E-F0B	26	2-A	R5202-F0D-1BB	27	1-C	R5302-F0G-0BE	20	7	R6000-F0G-40B	24	5-E
R4261-F0E-F0B	26	7-A	R5202-F0D-1BE	23	6-D	R5302-F0G-0BE	22	14-D	R6000-F0G-40E	20	13
R4261-F0E-F0B	27	2-A	R5202-F0D-1BE	27	11-C	R5302-F0G-0BE	24	8-D	R6000-F0G-40E	22	11-E
R4261-F0E-F0B	27	7-A	R5202-F0E-0BB	26	2-C	R5302-F0G-0BE	24	8-D	R6000-F0G-40E	22	12-E
R4261-F0E-H0E	26	12-A	R5202-F0E-0BB	26	2-C	R5302-F0G-0BE	24	4-C	R6000-F0G-40E	23	13-E
R4261-F0E-H0E	27	12-A	R5202-F0E-0BD	4	5	R5302-F0G-1AB	24	2-C	R6000-F0G-40E	23	14-E
R4261-F0F-F0B	26	3-A	R5202-F0E-0BD	22	7-D	R5302-F0G-1AD	4	3	R6000-F0G-40E	24	7-E
R4261-F0F-F0B	26	8-A	R5202-F0E-0BE	20	5	R5302-F0G-1AD	22	9-C	R6000-F0G-40E	24	8-E
R4261-F0F-F0B	27	3-A	R5202-F0E-0BE	22	12-D	R5302-F0G-1AD	23	9-C	R6000-F0G-40E	24	9-E
R4261-F0F-F0B	27	8-A	R5202-F0E-1AB	22	2-C	R5302-F0G-1AD	24	5-C	R6000-F0G-40E	24	10-E
R4261-F0F-H0E	26	13-A	R5202-F0E-1AB	23	2-C	R5302-F0G-1AD	24	5-C	R6000-F0H-40B	23	5-E
R4261-F0F-H0E	27	13-A	R5202-F0E-1AD	4	1	R5302-F0G-1AE	20	3	R6000-F0H-40B	23	10-E
R4261-F0G-F0B	26	4-A	R5202-F0E-1AD	22	7-C	R5302-F0G-1AE	22	14-C	R6000-F0H-40B	24	3-E
R4261-F0G-F0B	26	9-A	R5202-F0E-1AD	23	7-C	R5302-F0G-1AE	22	14-C	R6000-F0H-40B	24	6-E
R4261-F0G-F0B	27	4-A	R5202-F0E-1AE	20	1	R5302-F0G-1AE	24	8-C			
R4261-F0G-H0E	26	14-A	R5202-F0E-1AE	22	12-C	R5302-F0G-1AE	24	8-C			
R4261-F0G-H0E	27	14-A	R5202-F0E-1BB	23	2-D	R5302-F0G-1BB	23	4-D			
R4261-F0H-F0B	26	5-A	R5202-F0E-1BB	23	2-D	R5302-F0G-1BB	24	2-D			
R4261-F0H-F0B	26	10-A	R5202-F0E-1BB	27	2-C	R5302-F0G-1BB	27	4-C			
R4261-F0H-F0B	27	5-A	R5202-F0E-1BD	4	8	R5302-F0G-1BB	28	2-C			
R4261-F0H-F0B	27	5-A	R5202-F0E-1BD	23	7-D	R5302-F0G-1BD	4	9			
R4261-F0H-F0B	27	10-A	R5202-F0E-1BE	20	8	R5302-F0G-1BD	23	9-D			

NUMERICAL INDEX OF PARTS

索引

Part No.	Page	Ref.	Part No.	Page	Ref.	Part No.	Page	Ref.	Part No.	Page	Ref.
品番	頁	No.	品番	頁	No.	品番	頁	No.	品番	頁	No.
R6000-F0H-40B	24	3-E	R6100-F0G-40B	23	5-F	SCREW		ネジ	SS-7090910-SP	14	9
R6000-F0H-40B	24	6-E	R6100-F0G-40B	23	6-F	SK-3623200-SC	4	66	SS-7090910-SP	14	52
R6000-F0H-40E	22	15-E	R6100-F0G-40B	23	7-F	SM-6041410-SC	21	16-2	SS-7110410-SP	2	67
R6000-F0H-40E	23	15-E	R6100-F0G-40B	23	8-F	SM-6052700-SC	21	11-1	SS-7110410-SP	19	8
R6000-F0H-40E	24	9-E	R6100-F0G-40B	23	9-F	SM-9050813-SE	21	24	SS-7110510-SP	2	65
R6000-F0H-40E	24	9-E	R6100-F0G-40B	24	1-F	SM-9061080-SE	21	24	SS-7110510-SP	10	36
R6001-F0H-30E	26	15-D	R6100-F0G-40B	24	2-F	SM-9061203-SE	21	29	SS-7110510-SP	16	45
R6001-F0H-30E	27	15-D	R6100-F0G-40B	24	4-F	SM-1110401-HZ	16	31	SS-7110510-SP	16	47
R6001-F0H-30E	28	9-D	R6100-F0G-40B	24	5-F	SS-2090550-TP	2	7	SS-7110510-SP	16	79
R6001-F0H-30E	28	9-D	R6100-F0G-40B	24	1-F	SS-2090620-SP	8	7	SS-7110510-SP	19	11
R6001-F0H-40B-A	26	5-D	R6100-F0G-40B	24	2-F	SS-2090620-SP	19	7	SS-7110510-SP	19	16
R6001-F0H-40B-A	26	10-D	R6100-F0G-40B	24	4-F	SS-2090710-SP	8	12	SS-7110510-SP	19	19
R6001-F0H-40B-A	27	5-D	R6100-F0G-40B	24	5-F	SS-2090820-TP	2	57	SS-7110540-SP	21	15
R6001-F0H-40B-A	27	10-D	R6100-F0H-10E	22	15-F	SS-2090820-TP	2	57	SS-7110630-TP	10	10-1
R6001-F0H-40B-A	28	3-D	R6100-F0H-10E	23	15-F	SS-2664310-TP	2	51	SS-7110710-SP	2	39
R6001-F0H-40B-A	28	6-D	R6100-F0H-10E	24	9-F	SS-4060310-SP	14	56	SS-7110710-SP	10	32
R6001-F0H-40B-A	28	3-D	R6100-F0H-10E	24	9-F	SS-5110710-SP	9	7	SS-7110710-SP	10	41
R6001-F0H-40B-A	28	6-D	R6100-F0H-40B	22	5-F	SS-5110710-SP	9	38	SS-7110740-TP	2	10
R6001-F0S-30E	26	11-D	R6100-F0H-40B	22	10-F	SS-5110810-SP	11	13	SS-7110740-TP	2	14
R6001-F0S-30E	26	12-D	R6100-F0H-40B	23	10-F	SS-5110810-SP	16	36	SS-7110740-TP	2	32
R6001-F0S-30E	26	13-D	R6100-F0H-40B	24	3-F	SS-6060210-SP	6	46	SS-7110740-TP	4	50
R6001-F0S-30E	26	14-D	R6100-F0H-40B	24	6-F	SS-6060210-SP	6	51	SS-7110740-TP	14	47
R6001-F0S-30E	27	11-D	R6100-F0H-40B	24	3-F	SS-6060210-SP	6	58	SS-7110740-TP	16	10
R6001-F0S-30E	27	12-D	R6100-F0H-40B	24	6-F	SS-6060210-SP	6	65	SS-7110740-TP	16	12
R6001-F0S-30E	27	13-D	R6101-F0H-10E	26	15-E	SS-6060410-TP	6	57	SS-7110740-TP	16	23
R6001-F0S-30E	27	14-D	R6101-F0H-10E	27	15-E	SS-6060410-TP	6	64	SS-7110740-TP	16	38
R6001-F0S-30E	28	7-D	R6101-F0H-10E	28	9-E	SS-6080410-SP	9	24	SS-7110740-TP	16	43
R6001-F0S-30E	28	8-D	R6101-F0H-10E	28	9-E	SS-6080720-SP	9	12	SS-7110740-TP	16	53
R6001-F0S-30E	28	7-D	R6101-F0H-40B	26	5-E	SS-6080810-SP	9	10	SS-7110740-TP	18	30
R6001-F0S-30E	28	8-D	R6101-F0H-40B	26	10-E	SS-6090440-SP	9	32	SS-7110810-SP	18	45
R6001-F0S-40B-A	26	1-D	R6101-F0H-40B	27	5-E	SS-6090510-SP	2	23	SS-7110840-SP	2	24
R6001-F0S-40B-A	26	2-D	R6101-F0H-40B	27	10-E	SS-6090510-TP	6	4	SS-7110840-SP	2	26
R6001-F0S-40B-A	26	3-D	R6101-F0H-40B	28	3-E	SS-6090612-TP	9	17	SS-7110910-SP	9	37
R6001-F0S-40B-A	26	4-D	R6101-F0H-40B	28	6-E	SS-6090630-SP	16	38	SS-7110910-SP	12	30
R6001-F0S-40B-A	26	6-D	R6101-F0H-40B	28	3-E	SS-6090640-SP	10	15	SS-7110910-SP	16	55
R6001-F0S-40B-A	26	7-D	R6101-F0H-40B	28	6-E	SS-6090650-SP	4	61	SS-7110910-SP	18	29
R6001-F0S-40B-A	26	8-D	R6101-F0S-10E	26	11-E	SS-6090670-TP	4	2	SS-7110910-SP	20	20
R6001-F0S-40B-A	26	9-D	R6101-F0S-10E	26	12-E	SS-6090670-TP	4	4	SS-7110910-TP	12	18
R6001-F0S-40B-A	27	1-D	R6101-F0S-10E	26	13-E	SS-6090670-TP	4	6	SS-7110910-TP	16	70
R6001-F0S-40B-A	27	2-D	R6101-F0S-10E	26	14-E	SS-6090670-TP	6	13	SS-7110910-TP	18	23
R6001-F0S-40B-A	27	3-D	R6101-F0S-10E	27	11-E	SS-6090670-TP	6	18	SS-7111110-TP	12	34
R6001-F0S-40B-A	27	4-D	R6101-F0S-10E	27	12-E	SS-6090670-TP	20	2	SS-7111120-SP	2	28
R6001-F0S-40B-A	27	6-D	R6101-F0S-10E	27	13-E	SS-6090670-TP	20	4	SS-7111120-SP	2	38
R6001-F0S-40B-A	27	7-D	R6101-F0S-10E	27	14-E	SS-6090670-TP	20	6	SS-7111120-SP	2	72
R6001-F0S-40B-A	27	8-D	R6101-F0S-10E	28	7-E	SS-6090910-SP	9	42	SS-7111120-SP	4	31
R6001-F0S-40B-A	27	9-D	R6101-F0S-10E	28	8-E	SS-6110420-TP	9	6	SS-7111120-SP	4	53
R6001-F0S-40B-A	28	1-D	R6101-F0S-10E	28	7-E	SS-6110480-SP	18	47	SS-7111120-SP	18	40
R6001-F0S-40B-A	28	2-D	R6101-F0S-10E	28	8-E	SS-6110620-TP	6	29	SS-7111310-TP	4	15
R6001-F0S-40B-A	28	4-D	R6101-F0S-40B	26	1-E	SS-6110620-TP	8	30	SS-7111410-SP	2	3
R6001-F0S-40B-A	28	5-D	R6101-F0S-40B	26	2-E	SS-6110640-SP	12	32	SS-7111410-SP	8	23
R6001-F0S-40B-A	28	1-D	R6101-F0S-40B	26	3-E	SS-6110710-TP	6	24	SS-7111410-SP	11	5
R6001-F0S-40B-A	28	2-D	R6101-F0S-40B	26	4-E	SS-6111010-TP	6	31	SS-7111410-SP	20	18
R6001-F0S-40B-A	28	4-D	R6101-F0S-40B	26	6-E	SS-6111210-SP	8	50	SS-7111410-TP	18	22
R6001-F0S-40B-A	28	5-D	R6101-F0S-40B	26	7-E	SS-6121210-SP	11	25	SS-7112420-SP	18	54
R6100-F0G-10E	20	14	R6101-F0S-40B	26	8-E	SS-6151440-SP	4	56	SS-7120640-SP	20	21
R6100-F0G-10E	22	11-F	R6101-F0S-40B	26	9-E	SS-6151920-SP	16	58	SS-7150740-SP	16	34
R6100-F0G-10E	22	12-F	R6101-F0S-40B	27	1-E	SS-6151920-TP	4	57	SS-7150740-SP	20	28
R6100-F0G-10E	22	13-F	R6101-F0S-40B	27	2-E	SS-6620730-SP	14	17	SS-7151120-SP	14	36
R6100-F0G-10E	22	14-F	R6101-F0S-40B	27	3-E	SS-6621212-TP	9	14	SS-7151210-SP	2	56
R6100-F0G-10E	23	11-F	R6101-F0S-40B	27	4-E	SS-6621212-TP	12	16	SS-715210-SP	25	5
R6100-F0G-10E	23	12-F	R6101-F0S-40B	27	6-E	SS-6621212-TP	12	22	SS-7681750-TP	8	4
R6100-F0G-10E	23	13-F	R6101-F0S-40B	27	7-E	SS-6621212-TP	14	7	SS-7681750-TP	8	16
R6100-F0G-10E	23	14-F	R6101-F0S-40B	27	8-E	SS-6621212-TP	14	26	SS-8080310-TP	6	44
R6100-F0G-10E	24	7-F	R6101-F0S-40B	27	9-E	SS-6621212-TP	14	28	SS-8080310-TP	6	49
R6100-F0G-10E	24	8-F	R6101-F0S-40B	28	1-E	SS-6661110-SP	9	19	SS-8080310-TP	6	54
R6100-F0G-10E	24	7-F	R6101-F0S-40B	28	2-E	SS-6661110-SP	18	53	SS-8080310-TP	6	61
R6100-F0G-10E	24	8-F	R6101-F0S-40B	28	4-E	SS-6741010-SP	16	56	SS-8090410-SP	2	69
R6100-F0G-40B	9	16	R6101-F0S-40B	28	5-E	SS-7060310-SP	10	39	SS-8110320-SP	9	5
R6100-F0G-40B	22	1-F	R6101-F0S-40B	28	1-E	SS-7080510-SP	18	3	SS-8110320-SP	18	50
R6100-F0G-40B	22	2-F	R6101-F0S-40B	28	2-E	SS-7080510-TP	18	3	SS-8110410-SP	16	64
R6100-F0G-40B	22	3-F	R6101-F0S-40B	28	4-E	SS-7090410-SP	19	15	SS-8110410-TP	9	29
R6100-F0G-40B	22	4-F	R6101-F0S-40B	28	5-E	SS-7090510-SP	14	29	SS-8110410-TP	10	31
R6100-F0G-40B	22	6-F	HINGE SCREW		段ネジ	SS-7090520-SP	16	8	SS-8110410-TP	18	5
R6100-F0G-40B	22	7-F	SD-0380551-SL	2	48	SS-7090530-SP	6	21	SS-8110750-SP	8	58
R6100-F0G-40B	22	8-F	SD-0380551-SL	6	8	SS-7090540-TP	10	10	SS-8110750-SP	14	24
R6100-F0G-40B	23	1-F	SD-0450701-TP	12	15	SS-7090620-TP	14	39	SS-8110750-SP	18	8
R6100-F0G-40B	23	2-F	SD-0630272-SP	4	18	SS-7090710-SP	14	40	SS-8110750-SP	18	42
R6100-F0G-40B	23	3-F	SD-0630275-SP	4	16	SS-7090710-SP	16	76	SS-811251-SP	8	52
R6100-F0G-40B	23	4-F	SD-0870602-SP	18	35	SS-7090910-SP	2	11	SS-8150310-SP	4	11
R6100-F0G-40B	23	4-F				SS-7090910-SP	6	34	SS-8150710-SP	6	10
									SS-7090620-TP	6	4
									SS-7110910-TP	6	31
									SS-7681410-TP	8	4
									SS-7681410-TP	8	16

NUMERICAL INDEX OF PARTS

索引

Part No. 品番	Page 頁	Ref. No.	Part No. 品番	Page 頁	Ref. No.	Part No. 品番	Page 頁	Ref. No.	Part No. 品番	Page 頁	Ref. No.
SS-8150710-SP	8	26									
SS-8150710-SP	8	56									
SS-8150710-SP	9	27									
SS-8150710-SP	10	8									
SS-8151150-SP	10	11									
SS-8151230-SP	6	27									
SS-8151230-SP	8	52									
SS-8151230-SP	12	11									
SS-8151230-SP	16	28									
SS-8151230-SP	18	19									
SS-8620610-SP	9	3									
SS-8660330-SP	8	45									
SS-8660610-SP	8	35									
SS-8660610-SP	8	64									
SS-8660610-TP	8	28									
SS-8660610-TP	12	13									
SS-8660612-TP	8	54									
SS-8660612-TP	10	21									
SS-8660612-TP	10	29									
SS-8661030-SP	6	38									
SS-8661030-SP	6	41									
SS-8661030-SP	8	37									
SS-8661030-SP	8	66									
SS-8681650-TP	8	5									
SS-8681650-TP	8	17									
PLUG		止メ栓									
TA-0180401-MO	14	12									
TA-0180401-MO	14	18									
TA-0290301-MO	12	3									
TA-0290301-MO	14	20									
TA-0290601-MO	12	4									
TA-0370301-MO	10	14									
TA-0370301-MO	16	16									
TA-0370301-MO	18	17									
TA-0400301-MO	12	9									
TA-0400301-MO	14	11									
TA-0500601-MO	12	5									
TA-0500601-MO	14	2									
TA-0570301-MO	9	21									
TA-0750704-RO	2	16									
TA-0750704-RO	4	53-1									
TA-1250406-RO	2	4									
TA-1250406-RO	2	15									
TA-2050805-RO	12	6									
TA-2100904-RO	2	17									
TA-2101002-RO	12	25									
WASHER		座金									
WP-0360516-SD	6	14									
WP-0360516-SD	6	19									
WP-0371016-SD	10	9									
WP-0371026-SD	19	7-1									
WP-0450801-SD	16	77									
WP-0480856-SD	9	15									
WP-0482086-SD	10	9-1									
WP-0482086-SD	16	20									
WP-0501016-SD	14	46									
WP-0501016-SD	18	31									
WP-0520656-SA	21	26									
WP-0560860-SE	21	19									
WP-0612066-SP	16	18									
WP-1002036-SC	4	68									
WP-1702600-SO	21	4									
WS-0521010-KN	21	20									
WS-0521010-KN	21	25									
WS-1643202-KR	21	30									
WZ-0430200-KH	11	6									



# JUKI

## JUKI CORPORATION

HEAD OFFICE  
8-2-1 KOKURYO-CHO,  
CHOFU-CITY, TOKYO 182, JAPAN

BUSINESS OFFICE  
1-23-3 KABUKI-CHO  
SHINJUKU-KU, TOKYO 160, JAPAN

PHONE : 03(3205)1188, 1189, 1190,  
FAX : 03(3203)8260, (3205)9131  
TELEX J22967, 232-2301

## JUKI 株式会社

〒182 東京都調布市国領町8-2-1  
TEL. 03-3480-1111(代表)

工業製品販売本部  
TEL. 03-3480-1113(ダイヤルイン)

お問い合わせ、ご相談は  
To order or for further  
information,  
please contact :

- \*このパーツリストは商品改良のため予告なく変更する場合があります。
- \* The description covered in this parts list is subject to change for improvement of the commodity without notice.
- \*このパーツリストは、1992年10月現在の商品仕様で編集・印刷したものです。
- \* This parts list is edited and printed in accordance with the product specifications as of October 1992.